



Comportamento da Inflação no DF

Agosto de 2023

Brasília, 12/09/2023

 **IPEDDF**
Instituto de Pesquisa e Estatística do Distrito Federal

Acontecimentos do mês

- Reajuste dos preços da gasolina (+R\$0,41/L) e do diesel (+R\$ 0,75/L) cobrado pela Petrobras às distribuidoras;
- Fim da incorporação do “Bônus de Itaipu” (saldo positivo na conta de comercialização de energia elétrica de Itaipu em 2022 que gerou descontos nas contas de energia dos consumidores em julho);
- Reajuste das tarifas de água e esgoto em 5% aprovado pela Adasa-DF e implementado em Agosto (Revisão Tarifária Extraordinária)

IPCA

Índice Nacional de Preços ao Consumidor Amplo

ÍNDICE DE PREÇOS AO CONSUMIDOR AMPLO

Variação mensal e acumulada em 12 meses dos preços (%) – Brasil e Regiões pesquisadas

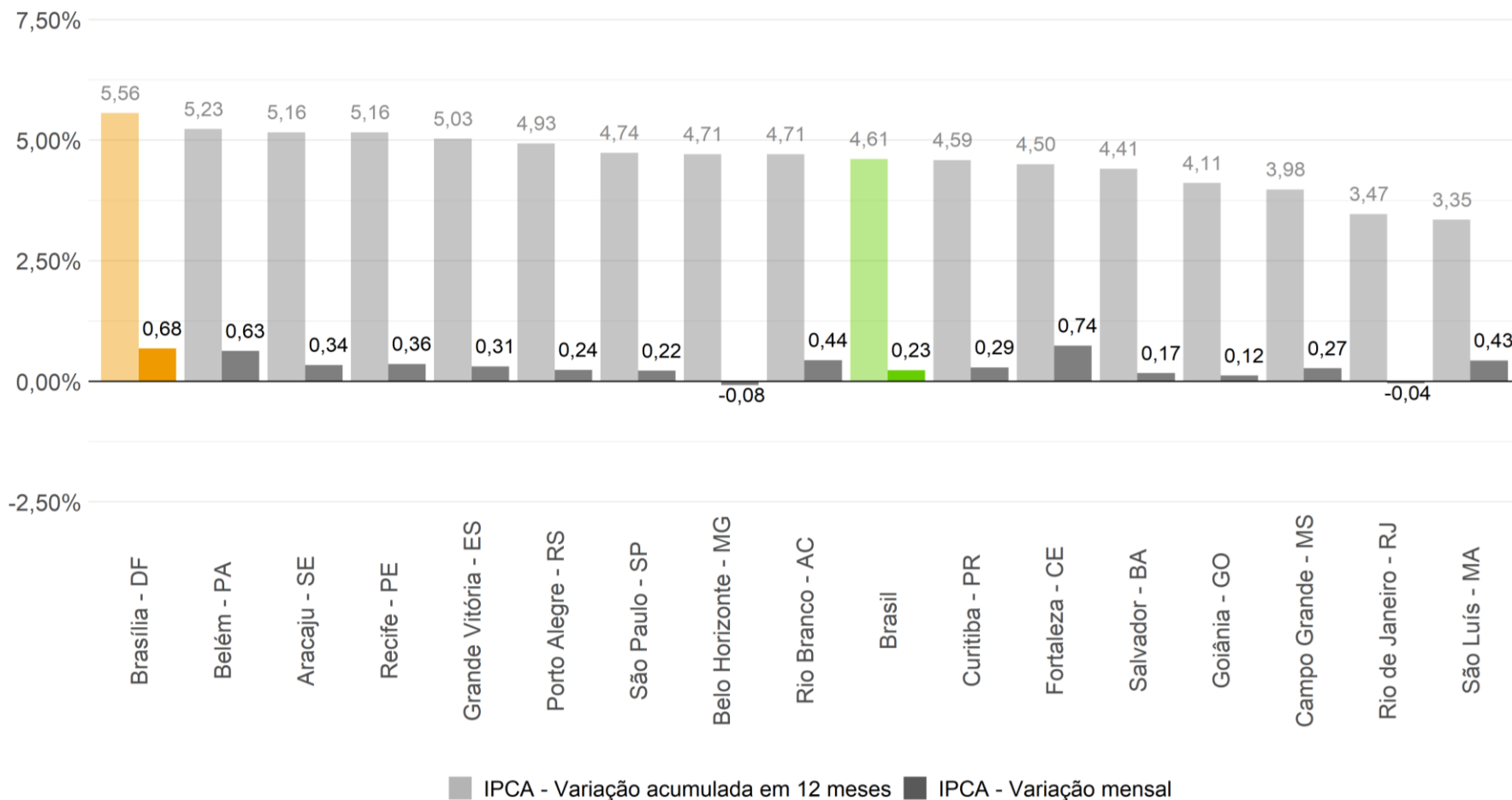

ÍNDICE DE PREÇOS AO CONSUMIDOR AMPLO

Variação mensal e acumulada em 12 meses dos preços (%) – Brasil e Regiões pesquisadas

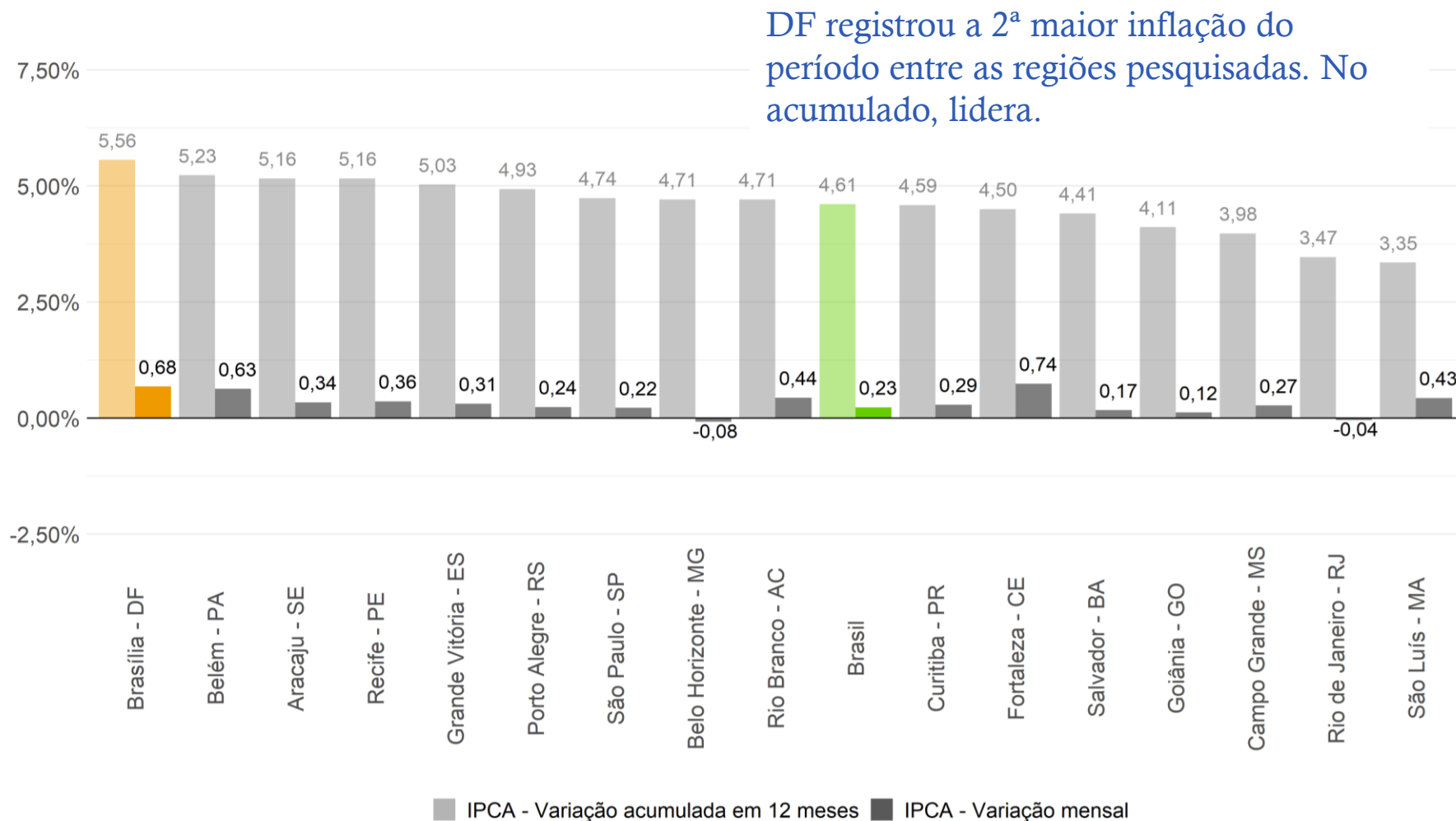

ÍNDICE DE PREÇOS AO CONSUMIDOR AMPLO

Variação mensal dos preços (%) e contribuições para o índice geral (p.p.), por grupo – Distrito Federal

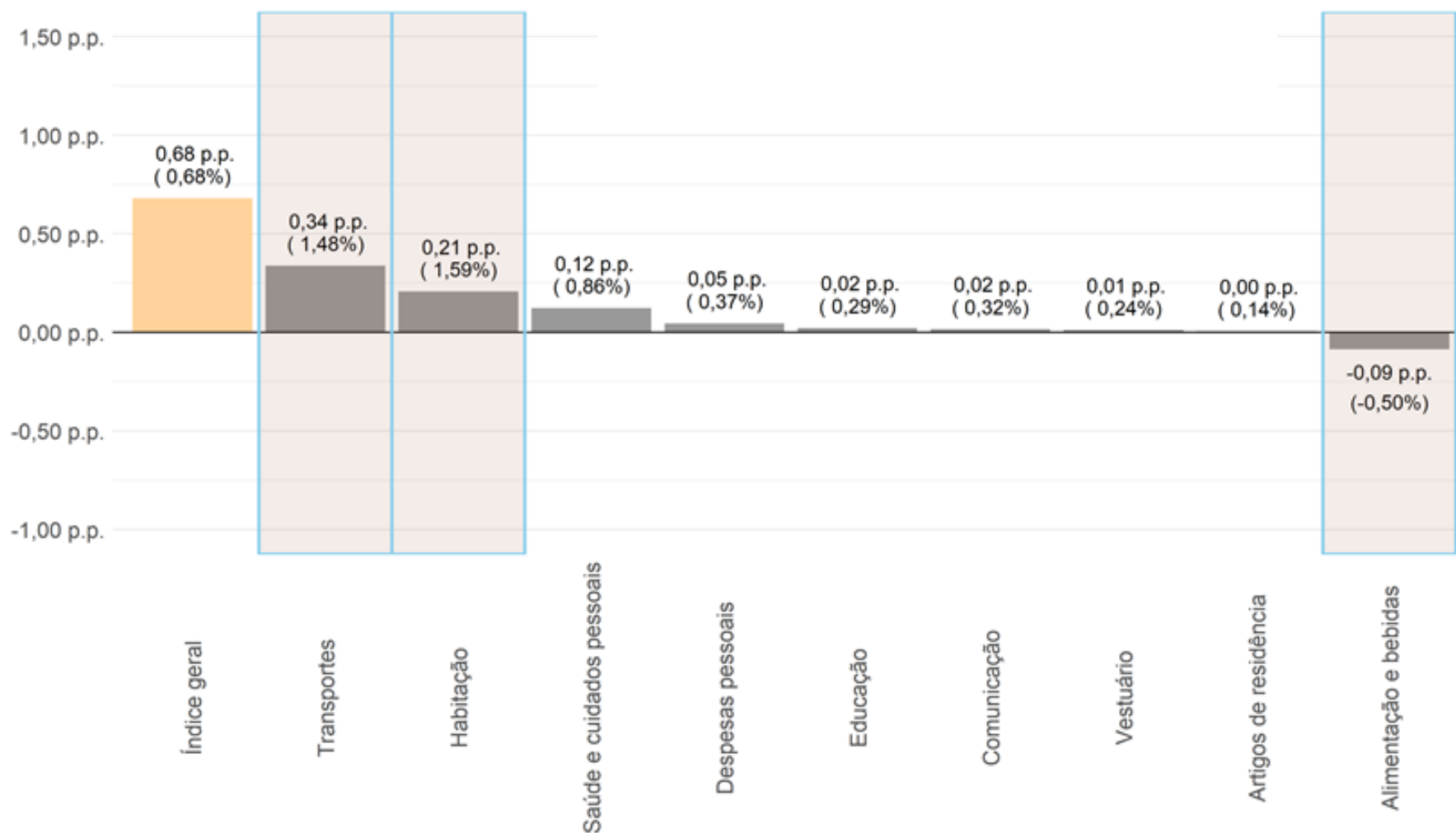

ÍNDICE DE PREÇOS AO CONSUMIDOR AMPLO

Itens e subitens com as maiores (azul) e menores (laranja) contribuições para a variação mensal do índice geral (p.p.) – Distrito Federal

Itens do IPCA	Variação (%)	Contribuição (p.p.)
Combustíveis (veículos)	1,97	0,14
Aluguel e taxas	1,67	0,14
Veículo próprio	1,03	0,12
Energia elétrica residencial	2,84	0,08
Alimentação fora do domicílio	1,08	0,07
Cursos diversos	-0,76	-0,01
Leites e derivados	-1,55	-0,02
Tubérculos, raízes e legumes	-5,08	-0,03
Aves e ovos	-4,13	-0,03
Carnes	-4,62	-0,07

Subitens do IPCA	Variação (%)	Contribuição (p.p.)
Automóvel novo	3,30	0,15
Gasolina	1,68	0,12
Energia elétrica residencial	2,84	0,08
Taxa de água e esgoto	4,55	0,07
Passagem aérea	3,84	0,05
Batata-inglesa	-17,96	-0,02
Alcatra	-6,96	-0,02
Chã de dentro	-7,75	-0,02
Leite longa vida	-3,79	-0,02
Seguro voluntário de veículo	-5,20	-0,09

Transportes



ÍNDICE DE PREÇOS AO CONSUMIDOR AMPLO

Itens e subitens com as maiores (azul) e menores (laranja) contribuições para a variação mensal do índice geral (p.p.) – Distrito Federal

Itens do IPCA	Variação (%)	Contribuição (p.p.)
Combustíveis (veículos)	1,97	0,14
Aluguel e taxas	1,67	0,14
Veículo próprio	1,03	0,12
Energia elétrica residencial	2,84	0,08
Alimentação fora do domicílio	1,08	0,07
Cursos diversos	-0,76	-0,01
Leites e derivados	-1,55	-0,02
Tubérculos, raízes e legumes	-5,08	-0,03
Aves e ovos	-4,13	-0,03
Carnes	-4,62	-0,07

Subitens do IPCA	Variação (%)	Contribuição (p.p.)
Automóvel novo	3,30	0,15
Gasolina	1,68	0,12
Energia elétrica residencial	2,84	0,08
Taxa de água e esgoto	4,55	0,07
Passagem aérea	3,84	0,05
Batata-inglesa	-17,96	-0,02
Alcatra	-6,96	-0,02
Chã de dentro	-7,75	-0,02
Leite longa vida	-3,79	-0,02
Seguro voluntário de veículo	-5,20	-0,09

Habitação



ÍNDICE DE PREÇOS AO CONSUMIDOR AMPLO

Itens e subitens com as maiores (azul) e menores (laranja) contribuições para a variação mensal do índice geral (p.p.) – Distrito Federal

Itens do IPCA	Variação (%)	Contribuição (p.p.)
Combustíveis (veículos)	1,97	0,14
Aluguel e taxas	1,67	0,14
Veículo próprio	1,03	0,12
Energia elétrica residencial	2,84	0,08
Alimentação fora do domicílio	1,08	0,07
Cursos diversos	-0,76	-0,01
Leites e derivados	-1,55	-0,02
Tubérculos, raízes e legumes	-5,08	-0,03
Aves e ovos	-4,13	-0,03
Carnes	-4,62	-0,07

Subitens do IPCA	Variação (%)	Contribuição (p.p.)
Automóvel novo	3,30	0,15
Gasolina	1,68	0,12
Energia elétrica residencial	2,84	0,08
Taxa de água e esgoto	4,55	0,07
Passagem aérea	3,84	0,05
Batata-inglesa	-17,96	-0,02
Alcatra	-6,96	-0,02
Chã de dentro	-7,75	-0,02
Leite longa vida	-3,79	-0,02
Seguro voluntário de veículo	-5,20	-0,09

Alimentos e bebidas



ÍNDICE DE PREÇOS AO CONSUMIDOR AMPLO

Evolução do índice de difusão mensal – Distrito Federal

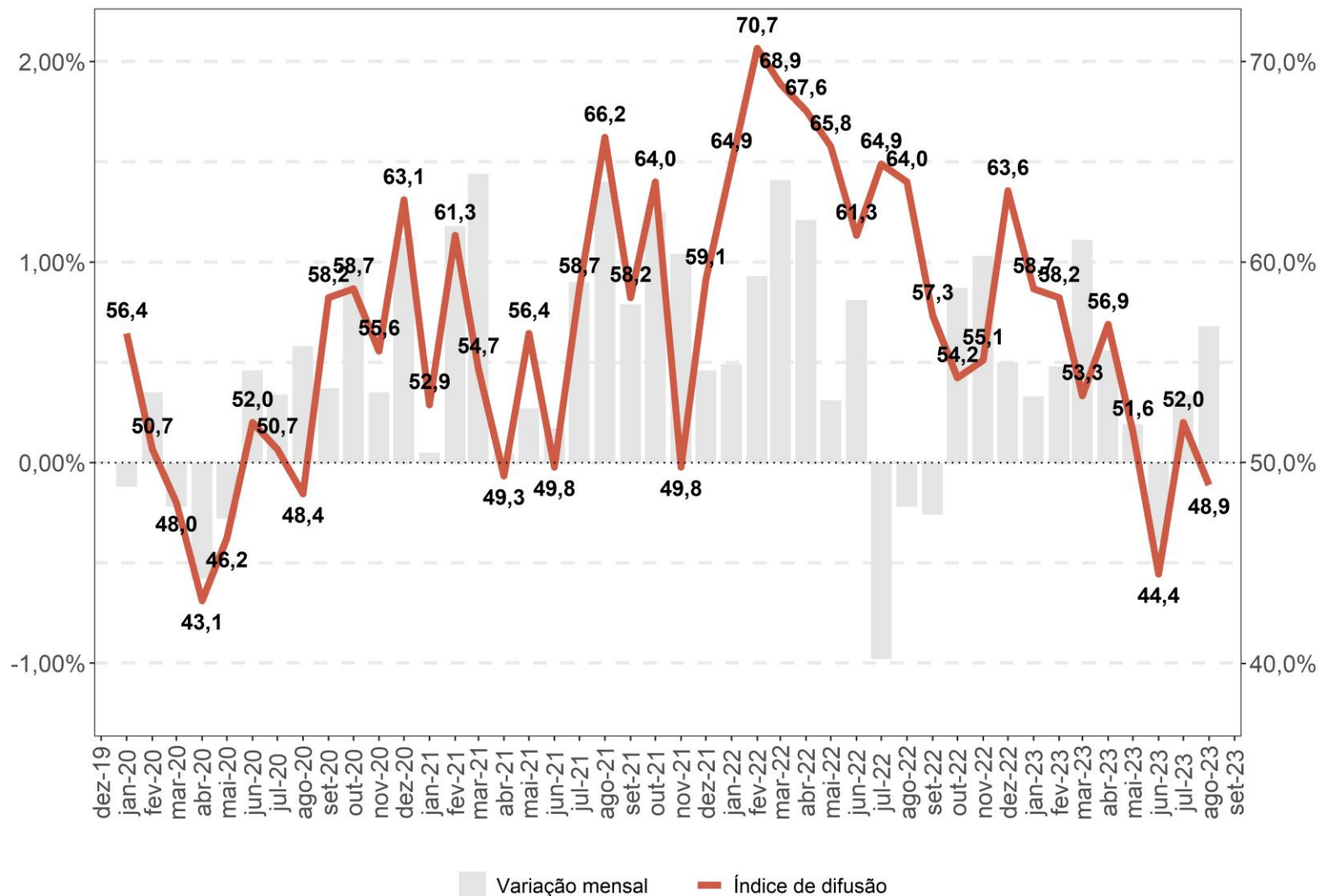

ÍNDICE DE PREÇOS AO CONSUMIDOR AMPLO

Evolução do índice de difusão mensal – Distrito Federal

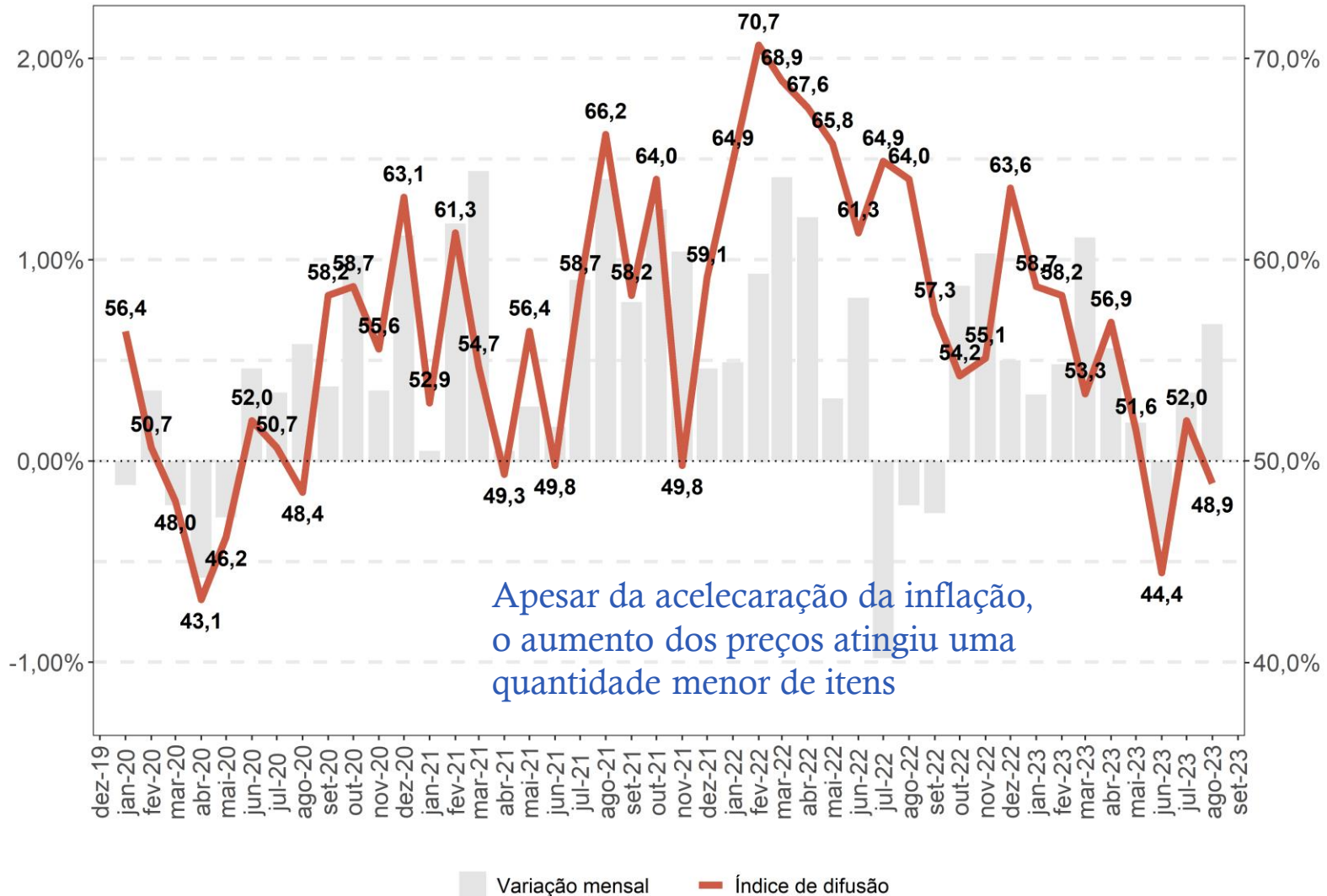

ÍNDICE DE PREÇOS AO CONSUMIDOR AMPLO

Evolução do IPCA – Variação acumulada em 12 meses (%) – Brasil e Distrito Federal

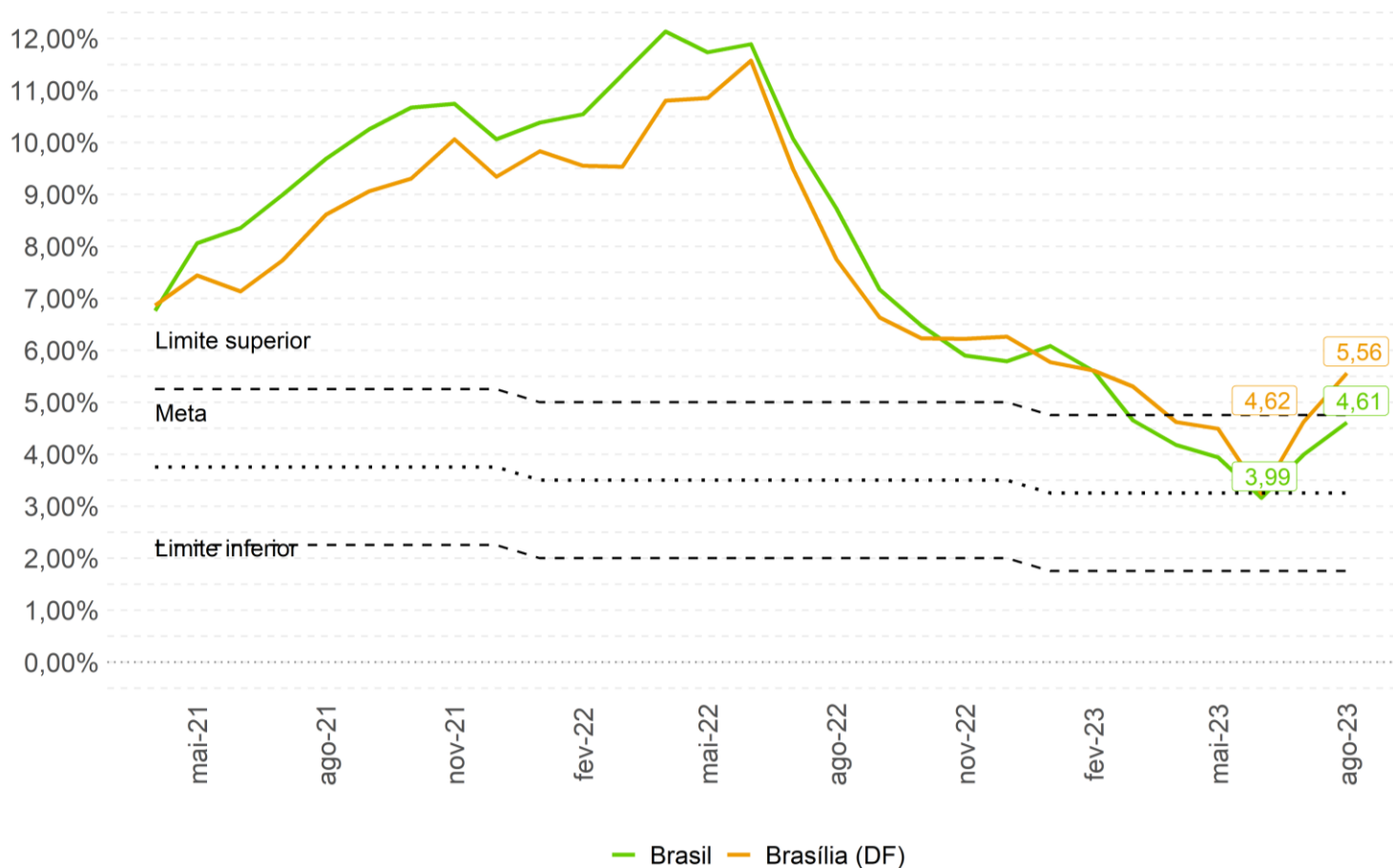

ÍNDICE DE PREÇOS AO CONSUMIDOR AMPLO

Evolução do IPCA – Variação acumulada em 12 meses (%) – Brasil e Distrito Federal

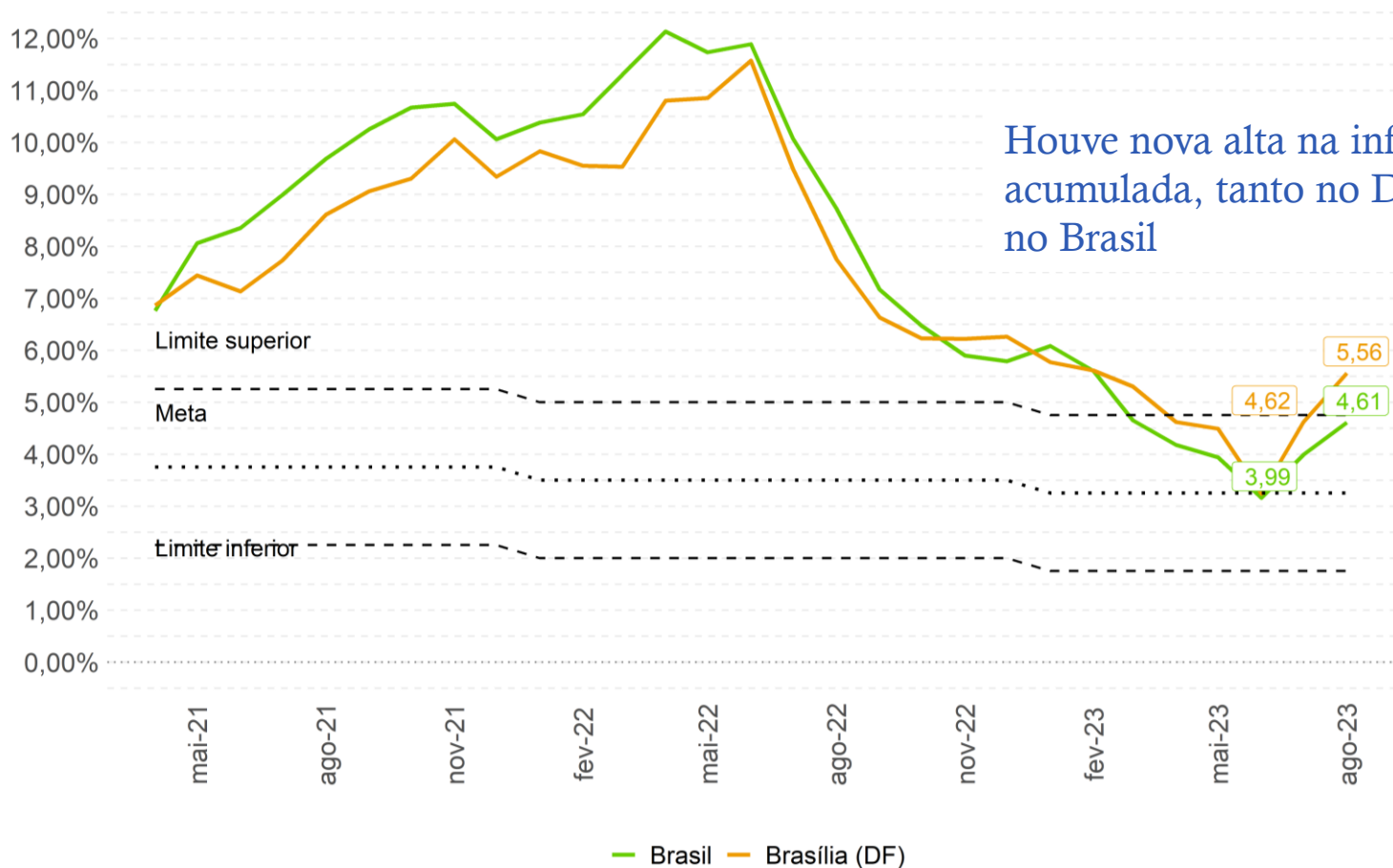

ÍNDICE DE PREÇOS AO CONSUMIDOR AMPLO

Evolução do IPCA – Variação acumulada em 12 meses (%) – Brasil e Distrito Federal

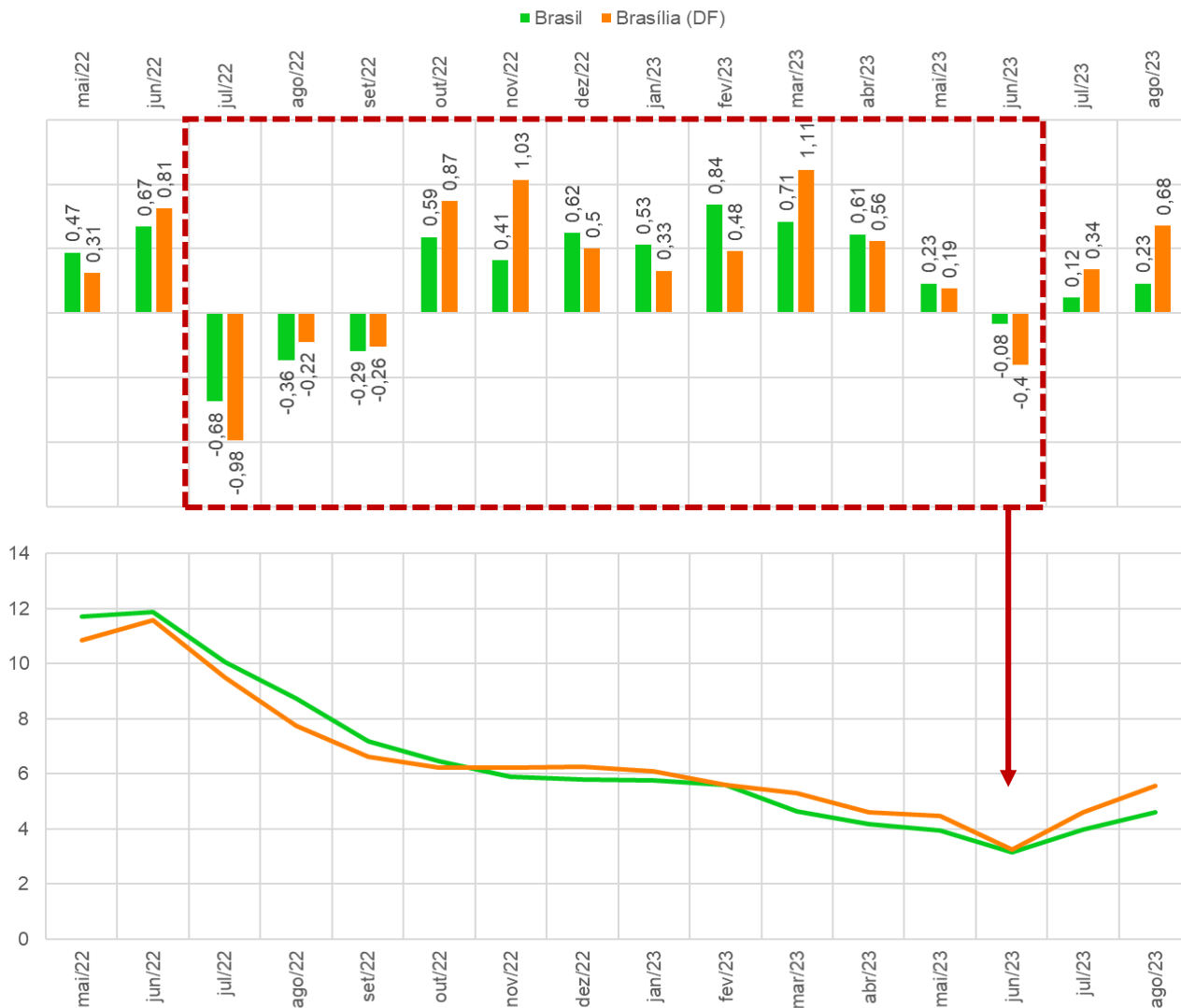

Até junho, o IPCA acumulado carregava a deflação do 3T22

ÍNDICE DE PREÇOS AO CONSUMIDOR AMPLO

Evolução do IPCA – Variação acumulada em 12 meses (%) – Brasil e Distrito Federal

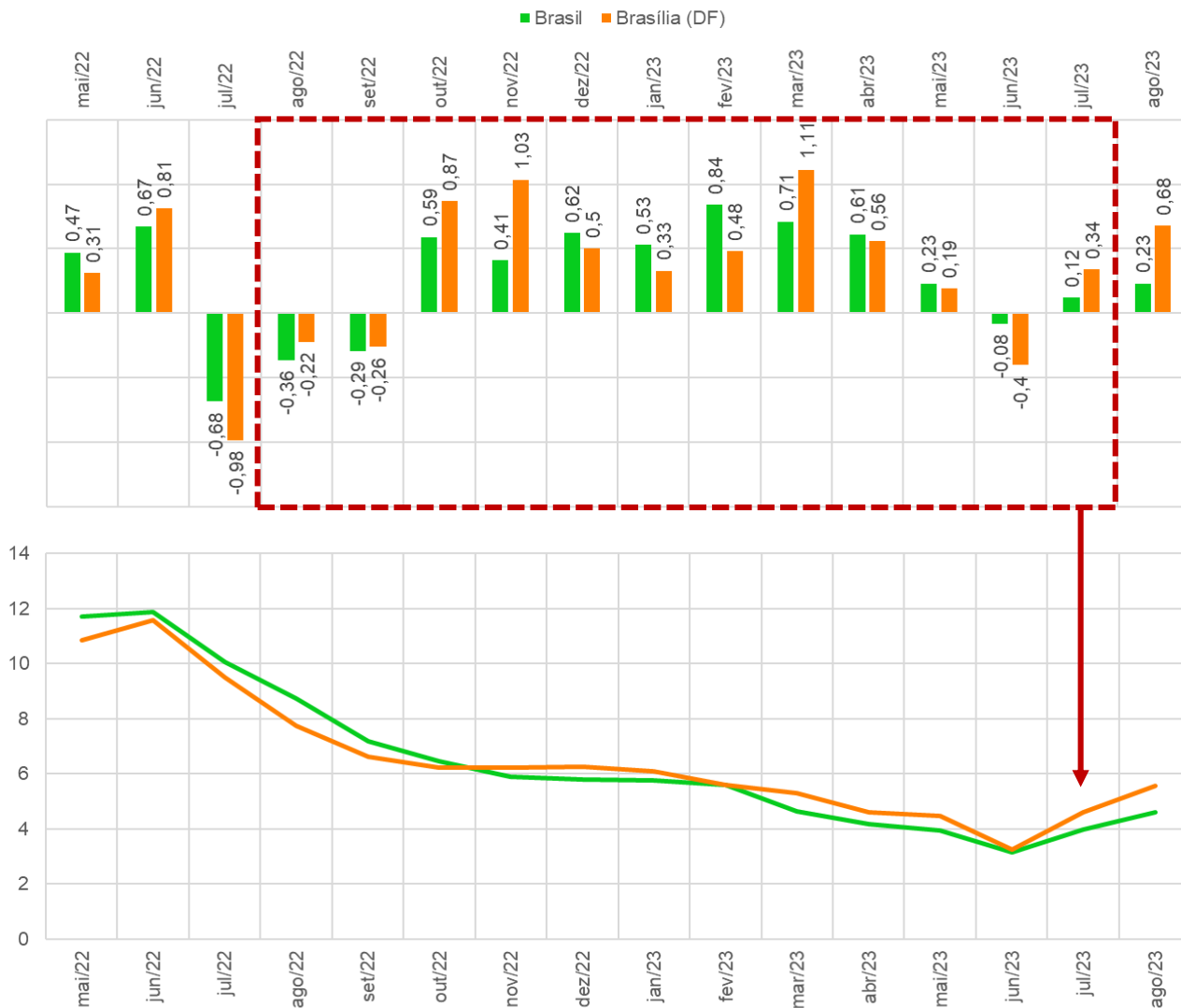

ÍNDICE DE PREÇOS AO CONSUMIDOR AMPLO

Evolução do IPCA – Variação acumulada em 12 meses (%) – Brasil e Distrito Federal

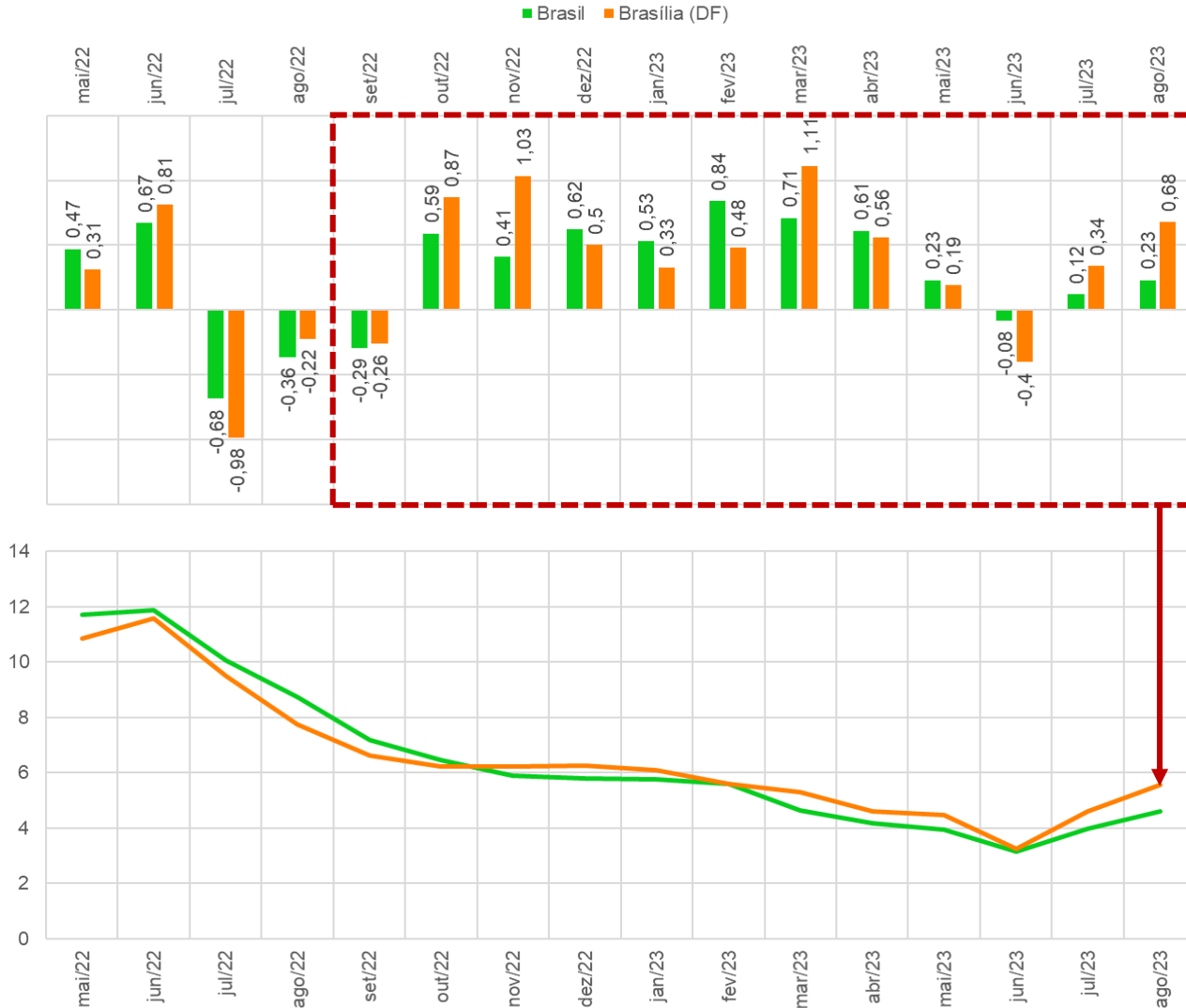

Inflação acelera pelo segundo mês consecutivo, ao mesmo tempo em que índice acumulado que abandona um dado deflação.

ÍNDICE DE PREÇOS AO CONSUMIDOR AMPLO

Variação acumulada em 12 meses dos preços (%) e contribuições para o índice geral (p.p.), por grupo – Distrito Federal

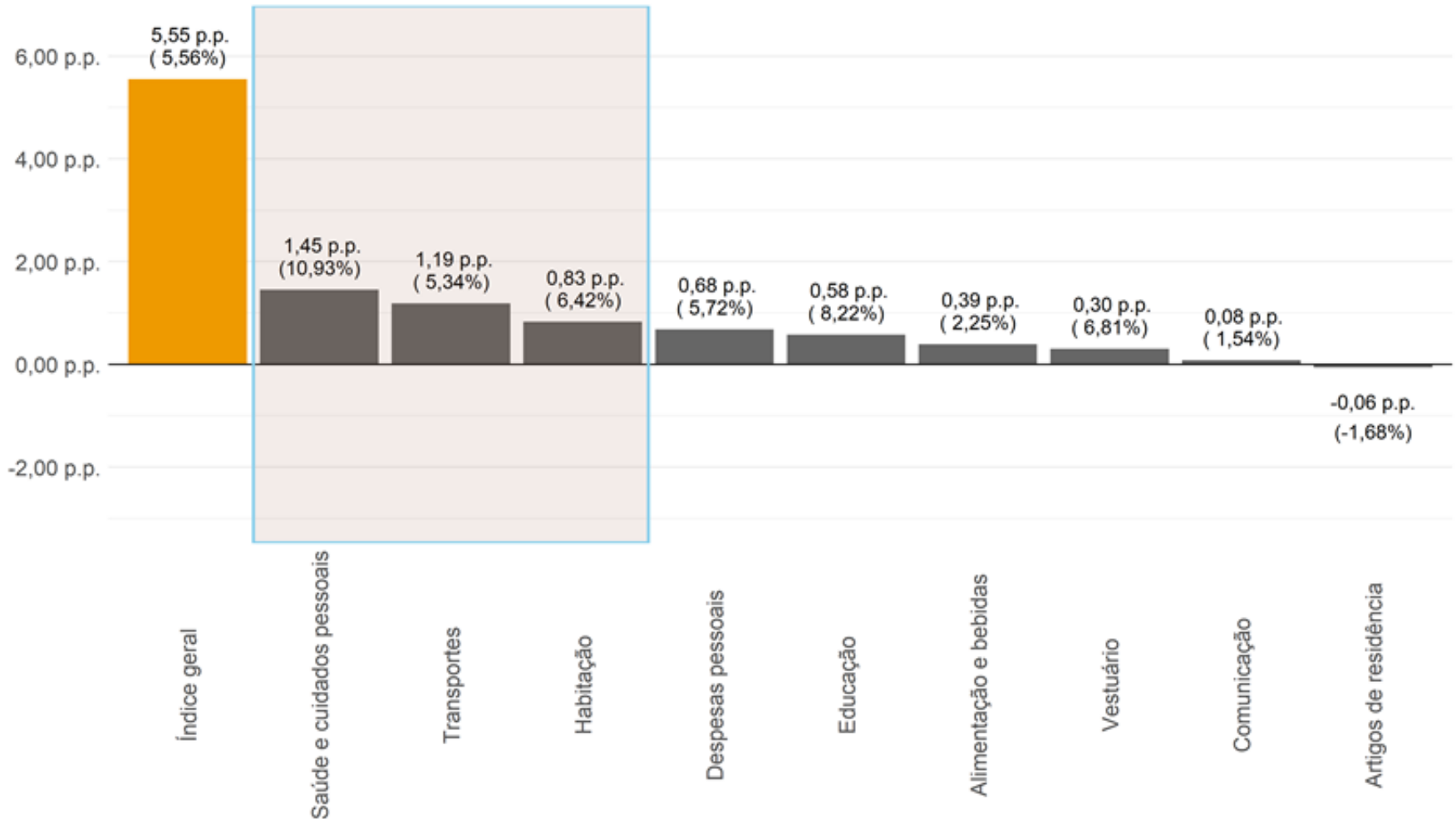

NÚCLEO DE INFLAÇÃO

Evolução do IPCA e do núcleo de inflação* – variação mensal (%) – Distrito Federal

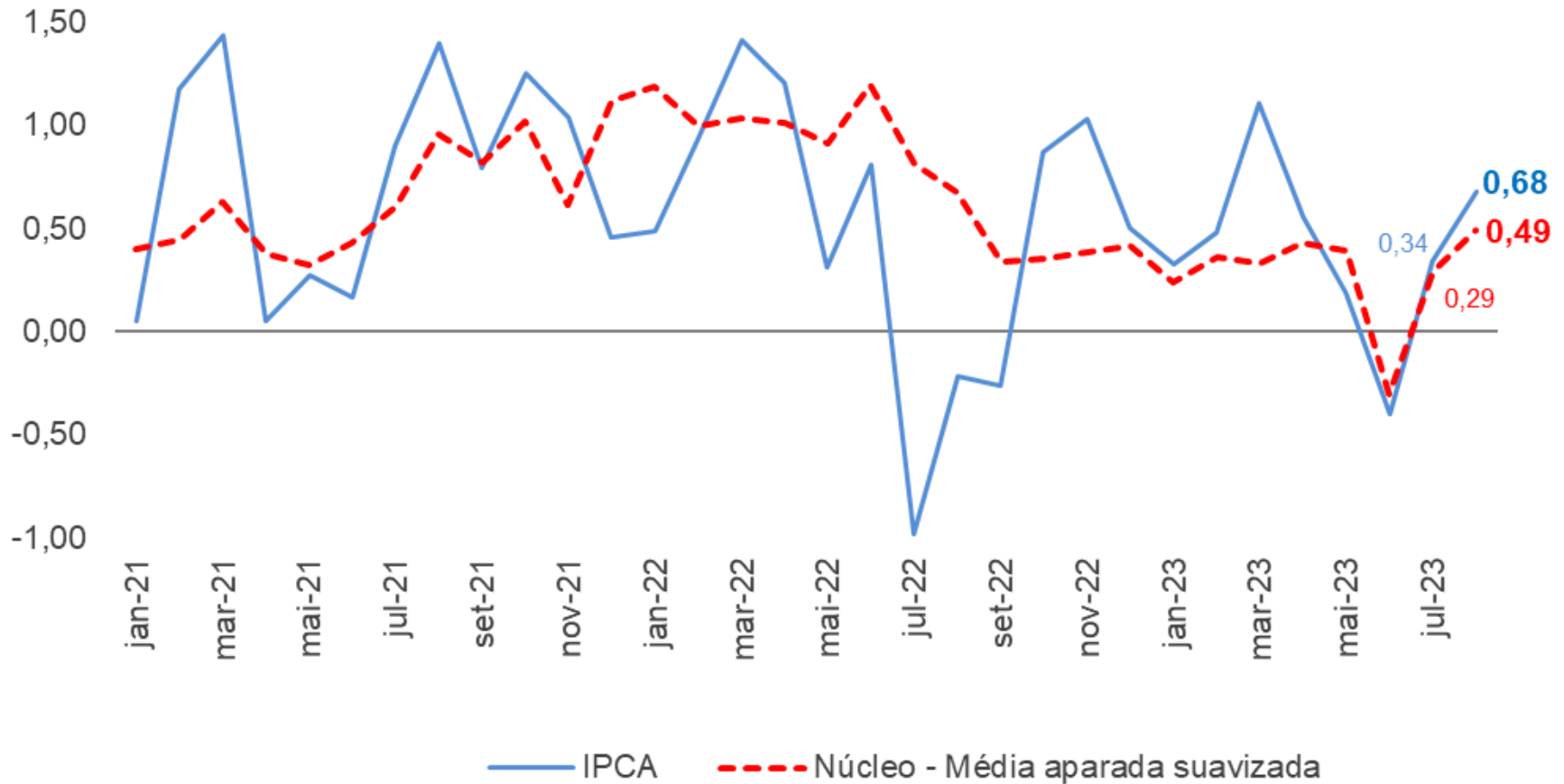

NÚCLEO DE INFLAÇÃO

Evolução do IPCA e do núcleo de inflação* – variação mensal (%) – Distrito Federal

O núcleo de inflação mensal indica uma inflação menos intensa quando se retira os itens com maiores variações

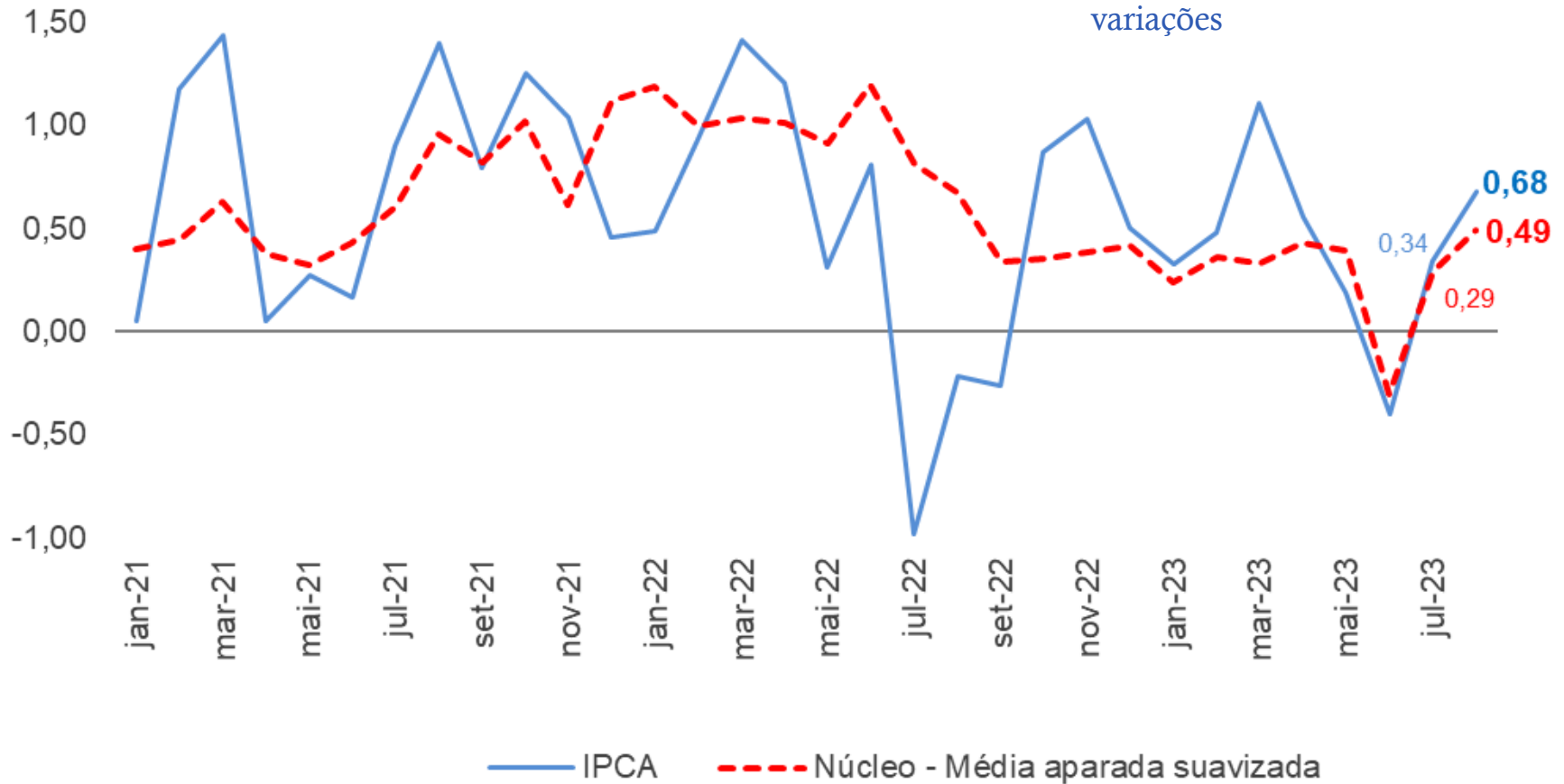

NÚCLEO DE INFLAÇÃO

Evolução do IPCA e do núcleo de inflação* – variação acumulada em 12 meses (%) – Distrito Federal

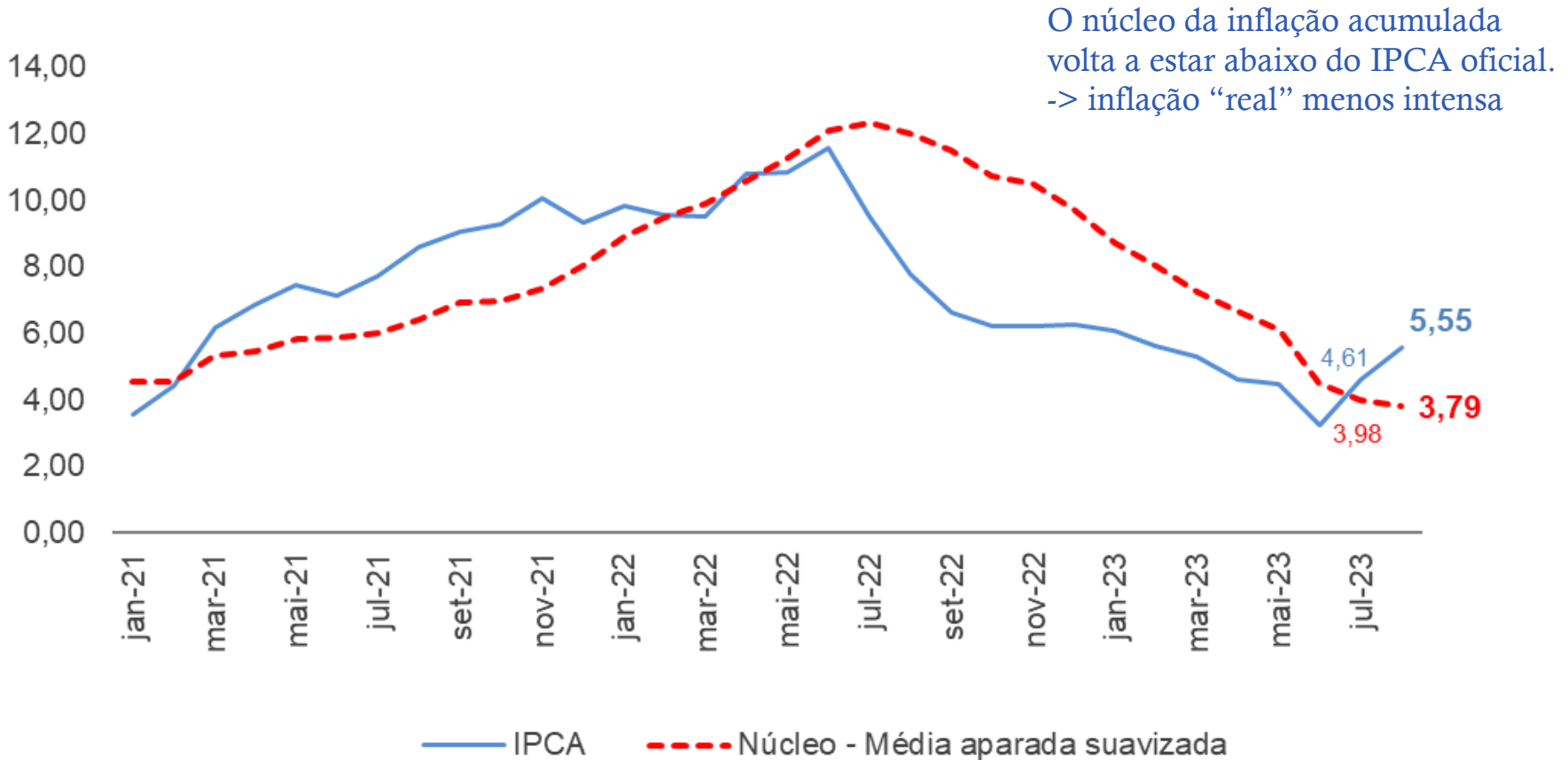

IPCA

Faixas de renda

ÍNDICE DE PREÇOS AO CONSUMIDOR AMPLO POR FAIXA DE RENDA

Variação mensal do IPCA, por faixa de renda (%) – Distrito Federal

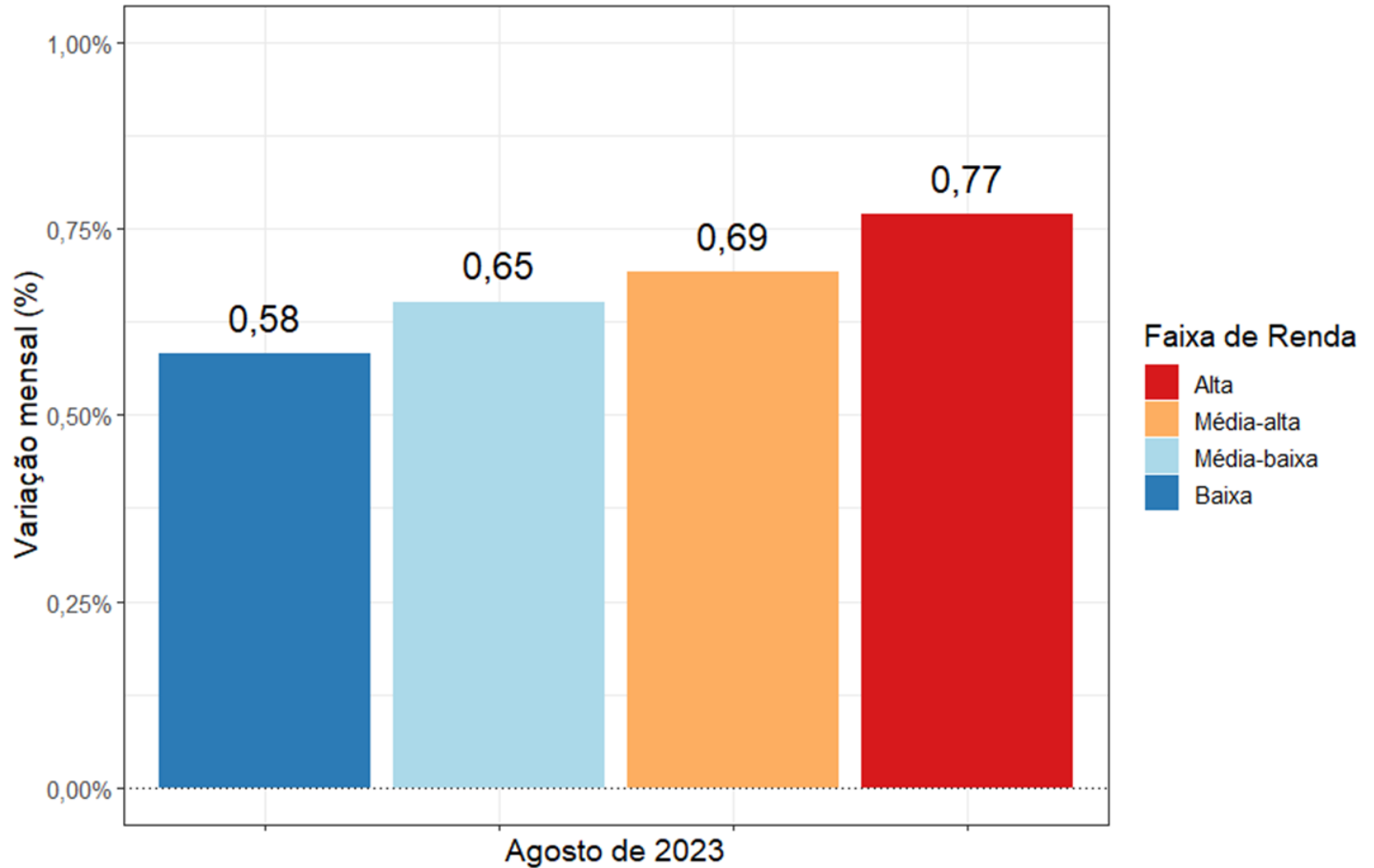

ÍNDICE DE PREÇOS AO CONSUMIDOR AMPLO POR FAIXA DE RENDA

Variação mensal do IPCA, por faixa de renda (%) – Distrito Federal

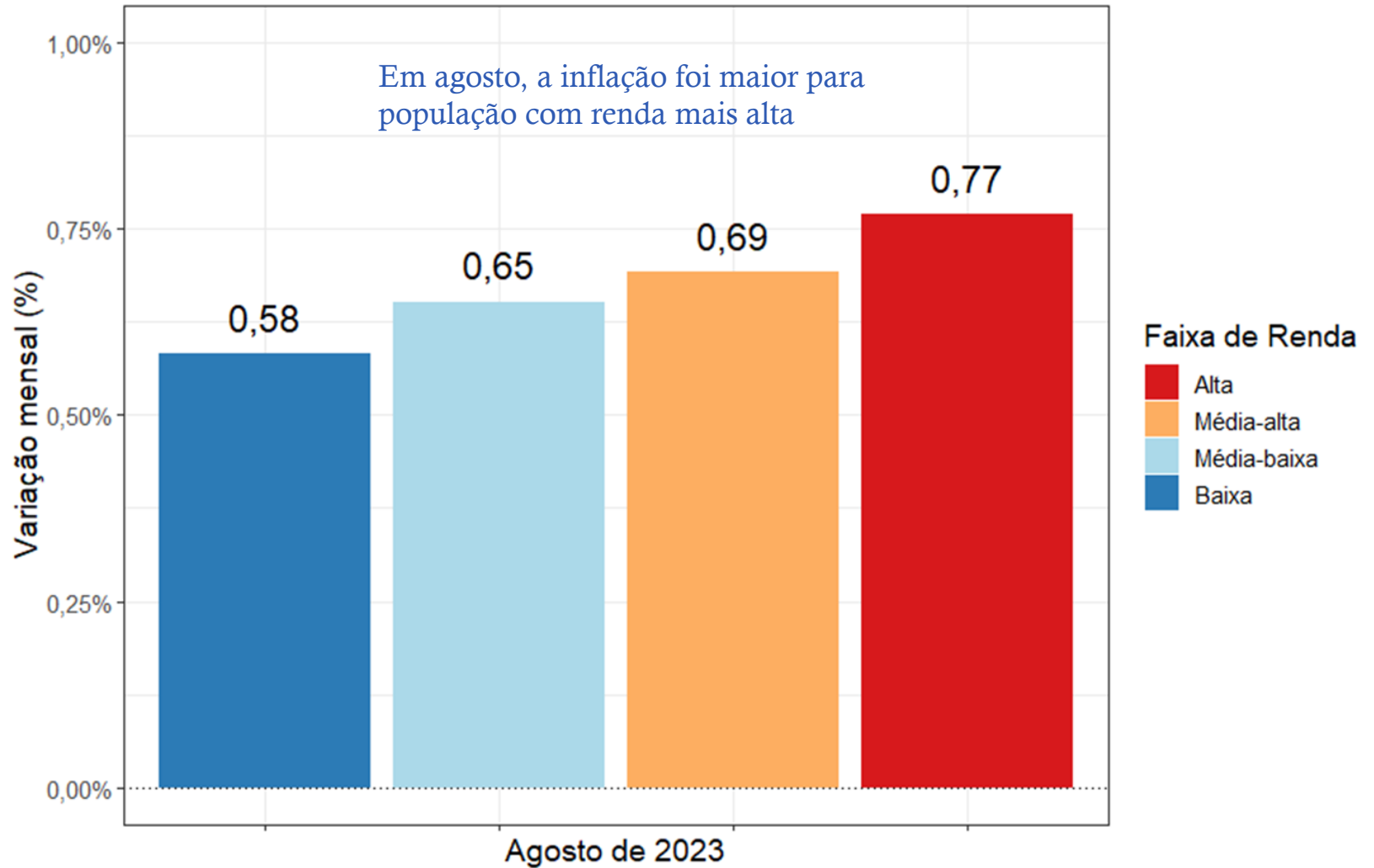

ÍNDICE DE PREÇOS AO CONSUMIDOR AMPLO POR FAIXA DE RENDA

Contribuição mensal dos grupos no IPCA, por faixa de renda* (p.p.) – Distrito Federal

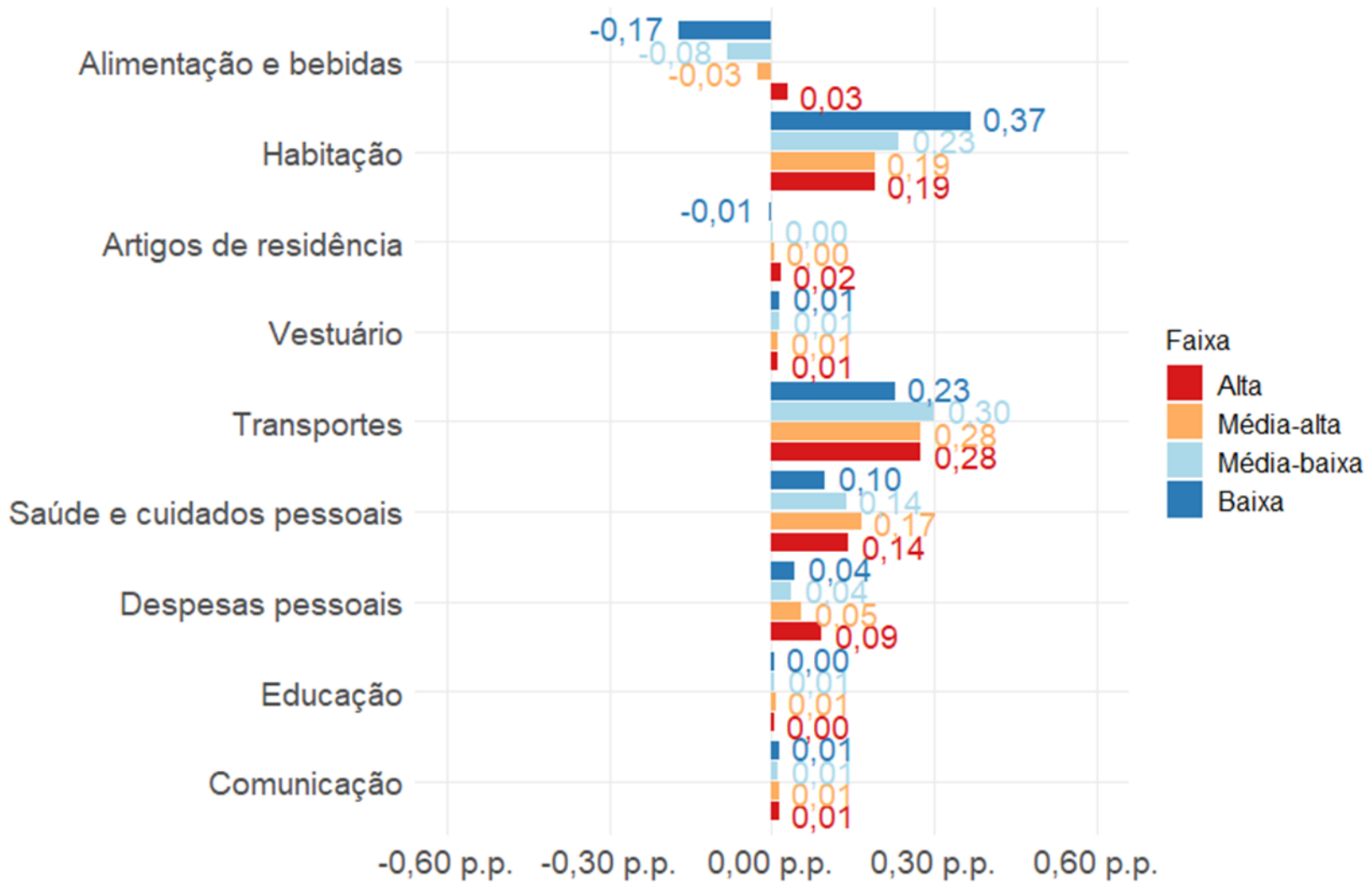

ÍNDICE DE PREÇOS AO CONSUMIDOR AMPLO POR FAIXA DE RENDA

Contribuição mensal dos grupos no IPCA, por faixa de renda* (p.p.) – Distrito Federal

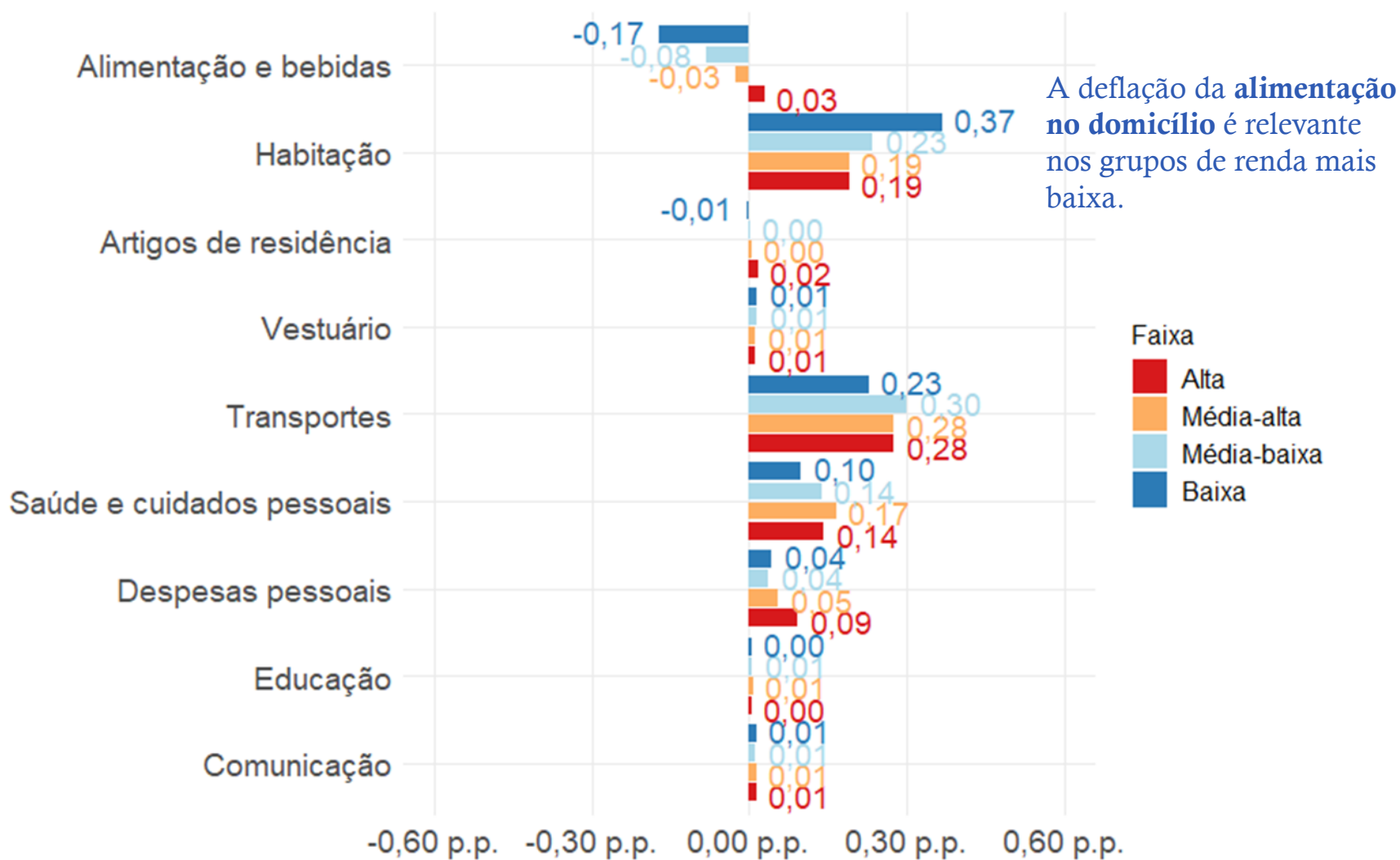

ÍNDICE DE PREÇOS AO CONSUMIDOR AMPLO POR FAIXA DE RENDA

Varição acumulada em 12 meses do IPCA, por faixa de renda (%) – Distrito Federal

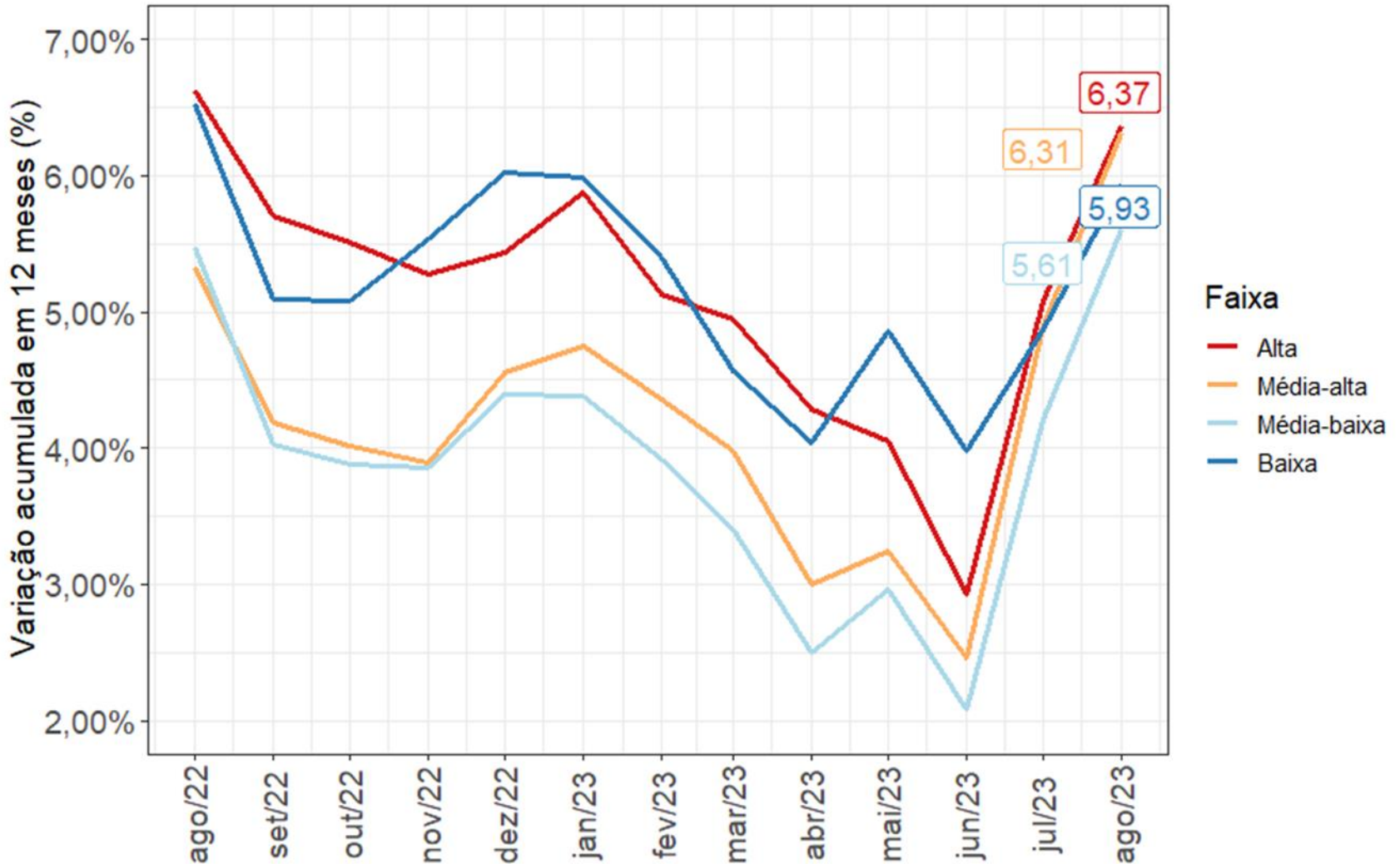

INPC

Índice Nacional de Preços ao Consumidor

ÍNDICE NACIONAL DE PREÇOS AO CONSUMIDOR

Variação mensal e acumulada em 12 meses dos preços (%) – Brasil e Regiões pesquisadas

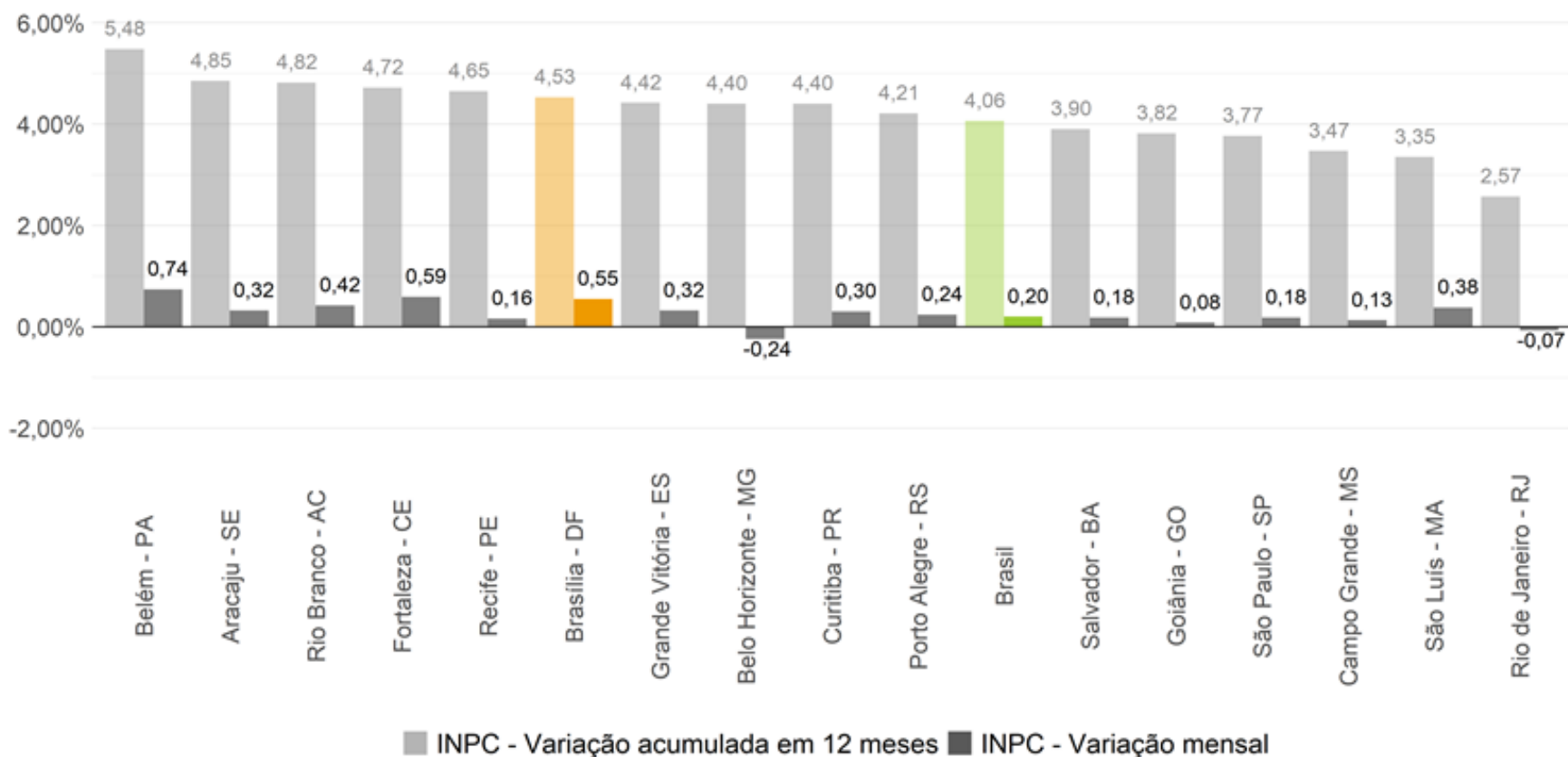

ÍNDICE NACIONAL DE PREÇOS AO CONSUMIDOR

Variação mensal e acumulada em 12 meses dos preços (%) – Brasil e Regiões pesquisadas

INPC mensal < IPCA mensal
DF não lidera no acumulado

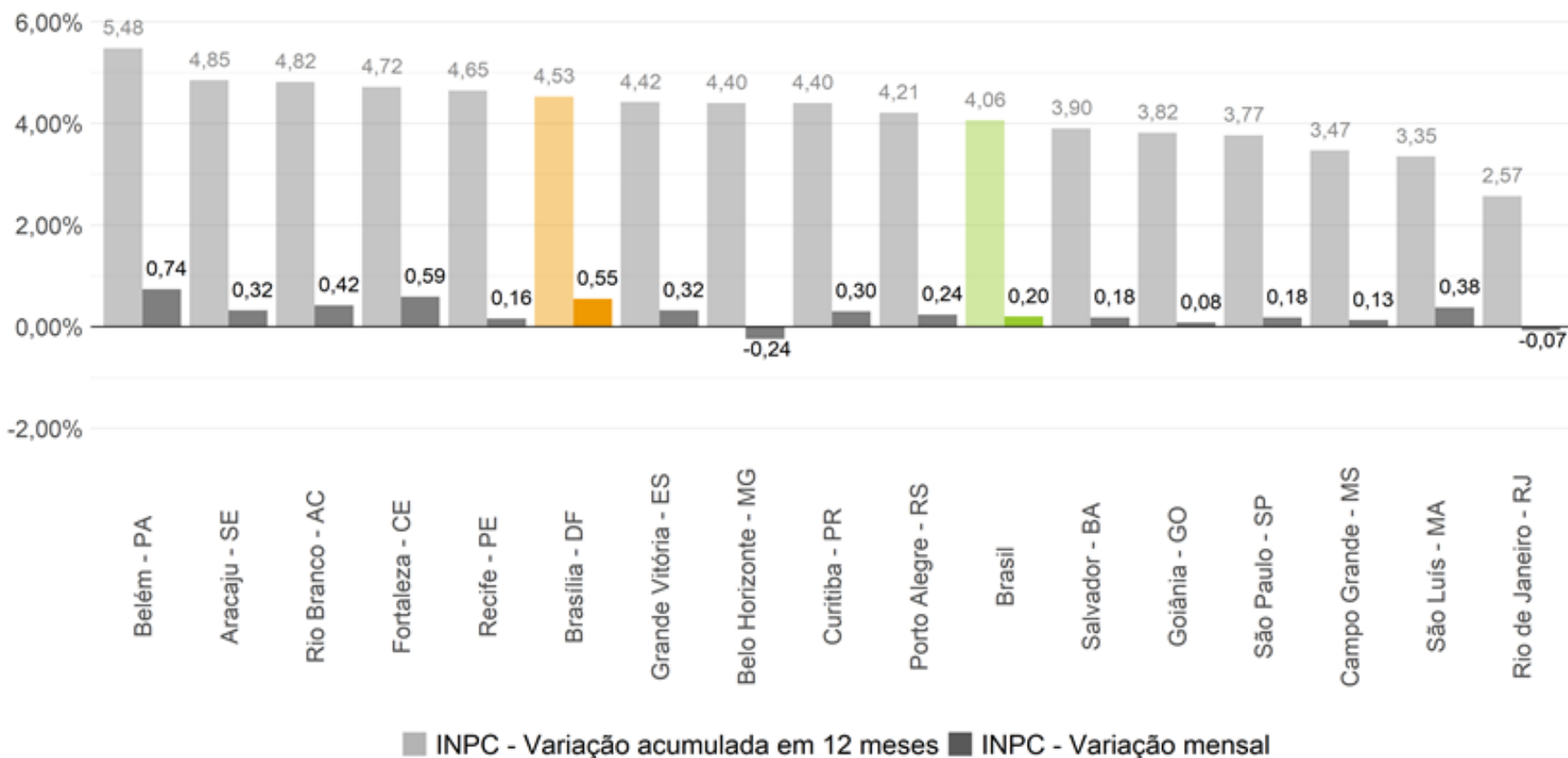

ÍNDICE NACIONAL DE PREÇOS AO CONSUMIDOR

Variação mensal dos preços (%) e contribuições para o índice geral (p.p.), por grupo – Distrito Federal

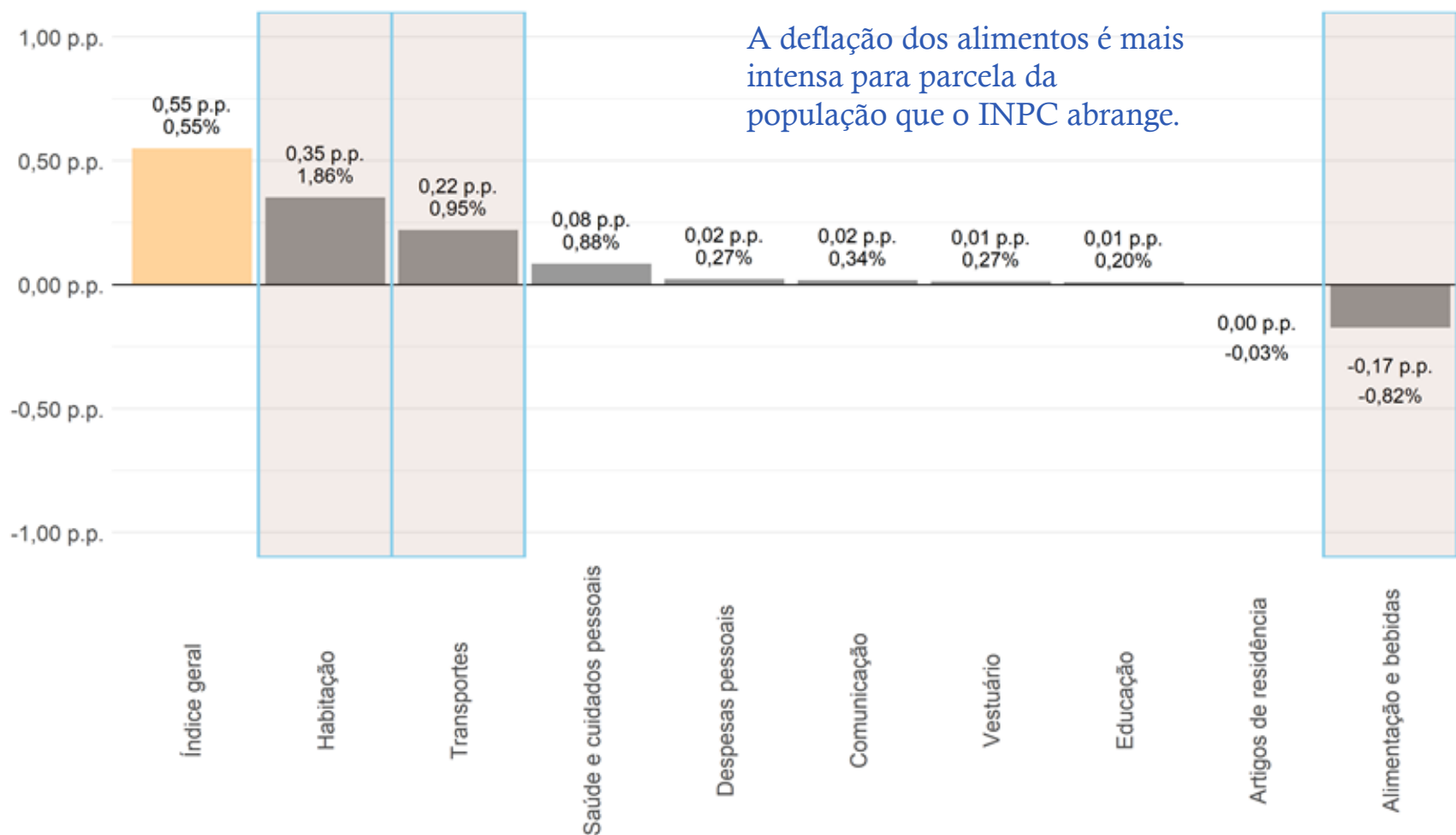

Comparação da contribuição mensal para o índice geral (%), por grupo, entre o IPCA e o INPC – Distrito Federal

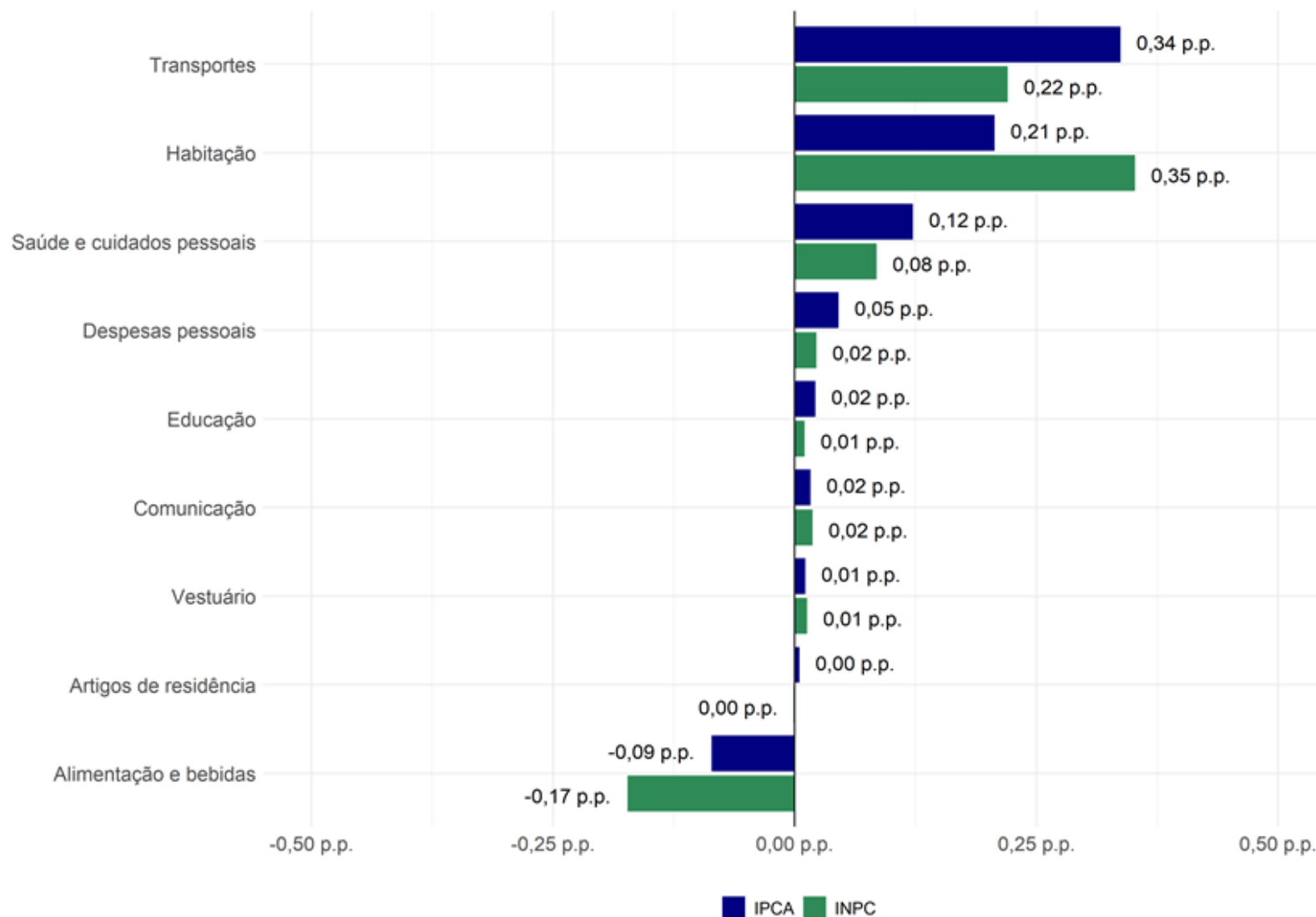

ÍNDICE DE PREÇOS AO CONSUMIDOR AMPLO

Itens e subitens com as maiores (azul) e menores (laranja) contribuições para a variação mensal do índice geral (p.p.) – Distrito Federal

Aluguel e taxas e energia elétrica residencial tiveram uma contribuição consideravelmente maior para o INPC

Itens do INPC	Variação (%)	Contribuição (p.p.)
Aluguel e taxas	1,83	0,23
Energia elétrica residencial	3,34	0,14
Combustíveis (veículos)	1,81	0,14
Alimentação fora do domicílio	1,06	0,06
Higiene pessoal	1,22	0,06
Combustíveis (domésticos)	-1,05	-0,01
Leites e derivados	-1,63	-0,03
Tubérculos, raízes e legumes	-5,65	-0,04
Aves e ovos	-3,96	-0,07
Subitens do INPC	Variação (%)	Contribuição (p.p.)
Energia elétrica residencial	3,34	0,14
Taxa de água e esgoto	4,54	0,13
Gasolina	1,68	0,12
Aluguel residencial	0,98	0,08
Conserto de automóvel	2,04	0,05
Leite longa vida	-3,79	-0,02
Alcatra	-6,96	-0,02
Chã de dentro	-7,75	-0,03
Frango inteiro	-3,73	-0,04
Seguro voluntário de veículo	-5,20	-0,08

ÍNDICE NACIONAL DE PREÇOS AO CONSUMIDOR

Variação acumulada em 12 meses dos preços (%) e contribuições para o índice geral (p.p.), por grupo – Distrito Federal

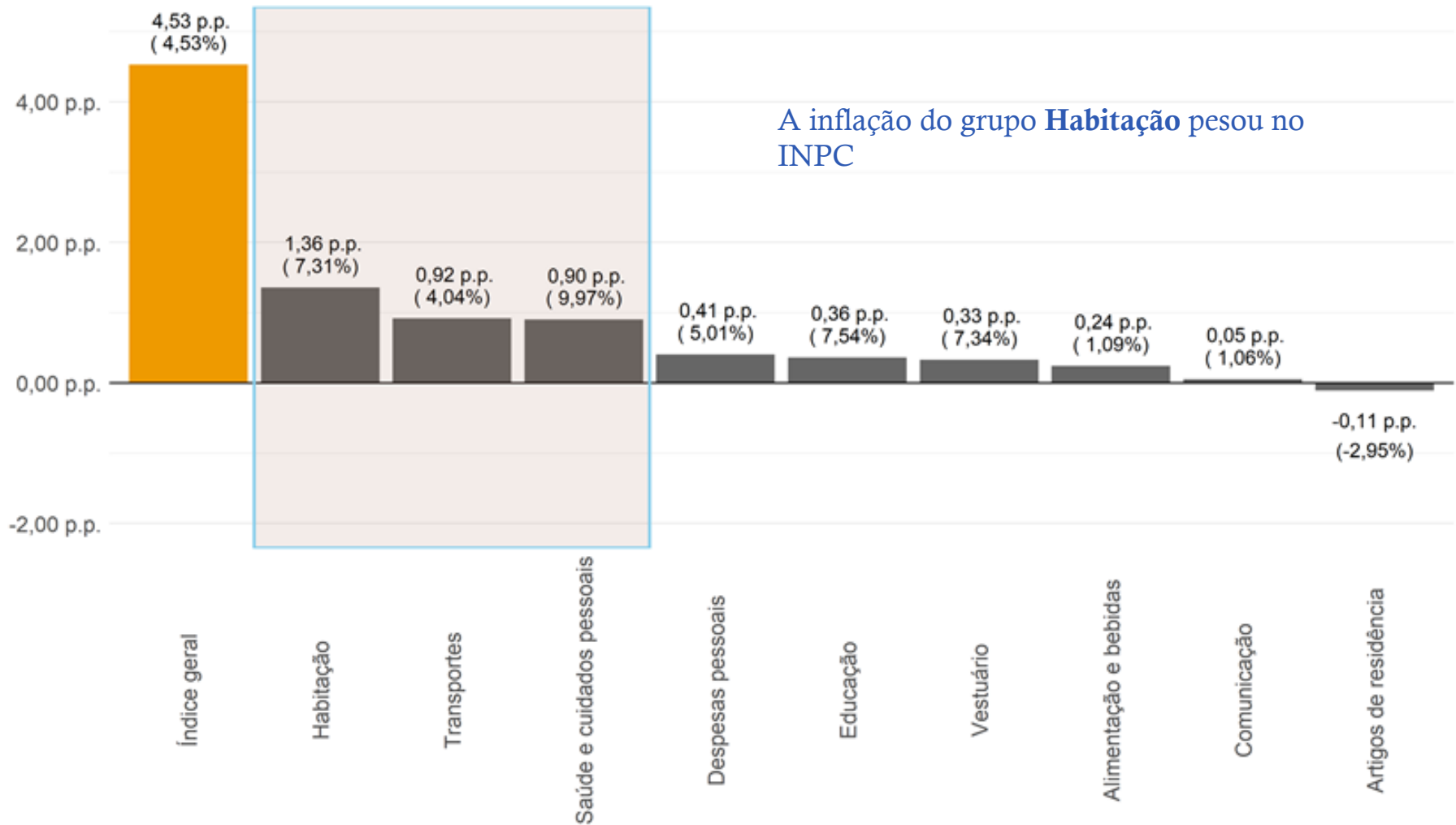

IPCA e INPC – índice geral – variação acumulada em 12 meses (%) – Brasília (DF)



Resumo

Inflação de julho de 2023 no Distrito Federal

- IPCA do DF registrou inflação de **0,68%** em agosto, **segunda maior variação** entre as regiões pesquisadas pelo IBGE. O resultado nacional foi de 0,23%. No acumulado em 12 meses, apresenta a maior inflação, com variação de **5,56%**;
- INPC apresenta **variação de 0,55%**, sendo a **terceira maior inflação** dentre as regiões pesquisadas. O resultado nacional foi de **0,20%**. No acumulado em 12 meses (+4,53%), aparece na sexta posição;
- A alta do IPCA no mês veio predominantemente do grupo de **Transportes** (1,48%), puxada pela alta nos preços da **Gasolina** (1,68%), **Automóvel novo** (3,30%). Já a **Energia elétrica** (2,84%) contribuiu bastante dentro do grupo de **Habitação**;
- Itens de alimentação no domicílio, registraram deflação, entre eles **Leite e derivados** (-1,55%), **Tubérculos, raízes e legumes** (-5,08%), **Aves e ovos** (-4,13%) e carnes (-4,62%);
- As famílias de **alta** renda registraram a maior inflação do mês, de **0,77%**.

Obrigado

Diretoria de Estatística e Pesquisas Socioeconômicas - DIEPS
Coordenação de Análises Econômicas e Contas Regionais – CAECO

<https://conjunturaeconomica.ipe.df.gov.br/>