



Comportamento da Inflação no DF

Março de 2023

Brasília, 11/04/2023

 **IPEDDF**
Instituto de Pesquisa e Estatística do Distrito Federal

Roteiro

Acontecimentos do mês

Comportamento do IPCA de março de 2023 em Brasília

- Comparativo Brasil, Brasília e regiões pesquisadas
- Decomposição do índice por grupos e principais itens
- IPCA por faixa de renda

Comportamento do INPC de março de 2023 em Brasília

- Comparativo Brasil, Brasília e regiões pesquisadas
- Decomposição do índice por grupos e principais itens

Análise comparativa: IPCA e INPC

Considerações finais

Acontecimentos do mês

- Fim da desoneração dos combustíveis (voltam a valer, parcialmente, impostos federais sobre combustíveis);
- Reajuste do preço da gasolina para as refinarias;
- Reajuste definido pela ANTT das passagens do entorno para DF (12%);
- Manutenção na bandeira verde na tarifa energia elétrica para o mês de março;

IPCA

Índice Nacional de Preços ao Consumidor Amplo

ÍNDICE DE PREÇOS AO CONSUMIDOR AMPLO

Variação mensal e acumulada em 12 meses dos preços (%) – Brasil e Regiões pesquisadas

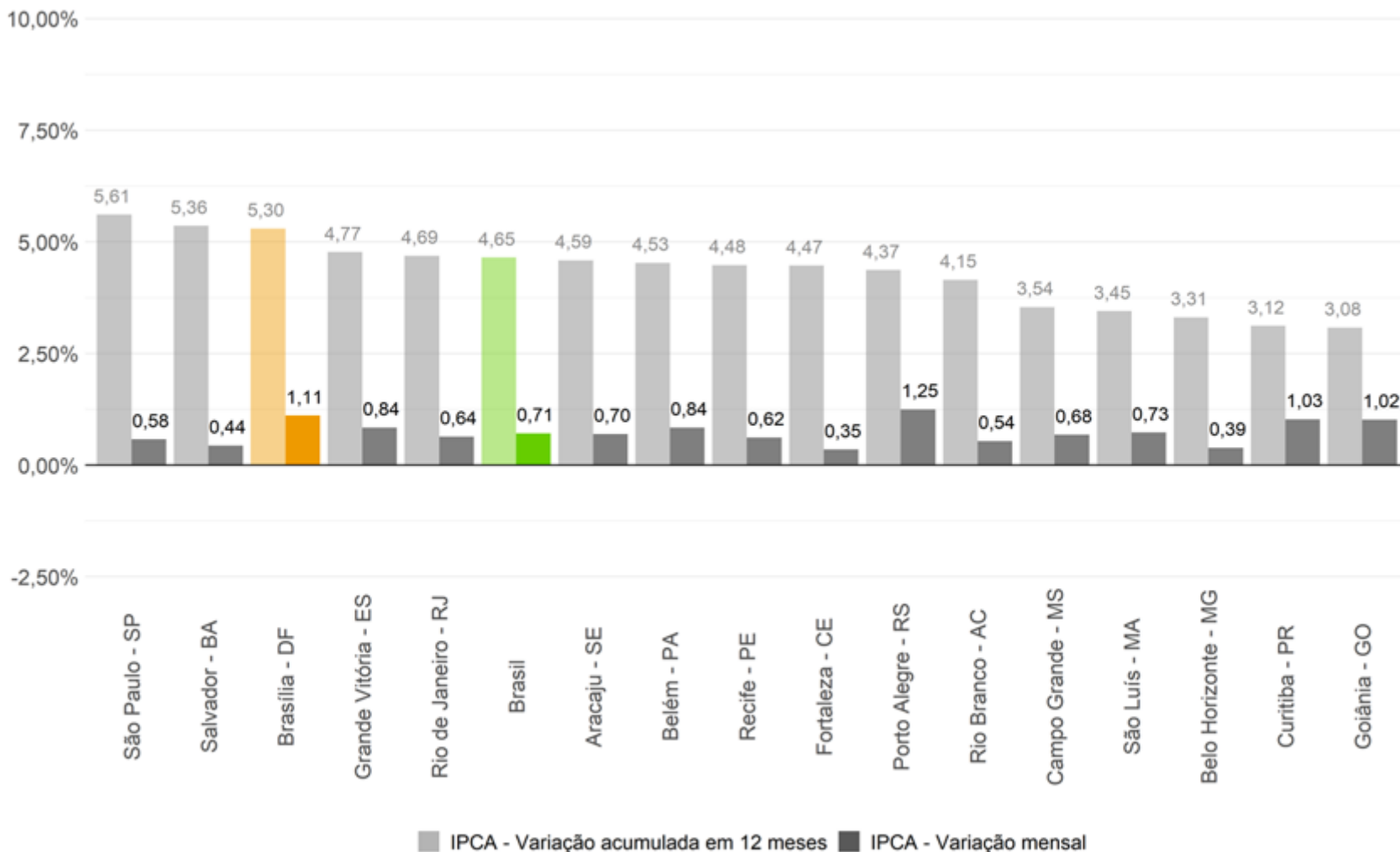

ÍNDICE DE PREÇOS AO CONSUMIDOR AMPLO

Variação mensal dos preços (%) e contribuições para o índice geral (p.p.), por grupo – Distrito Federal

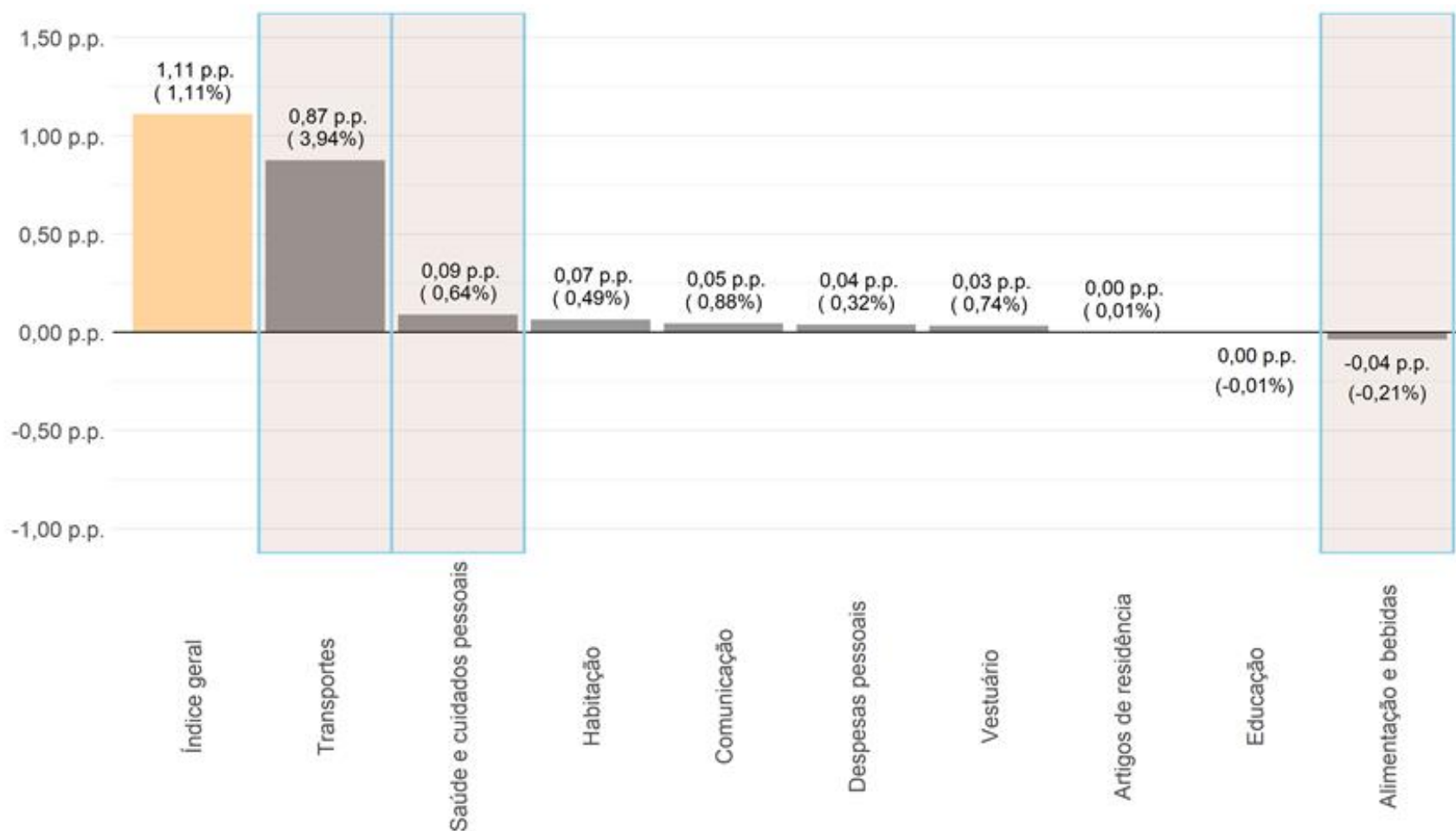

ÍNDICE DE PREÇOS AO CONSUMIDOR AMPLO

Evolução do índice de difusão mensal – Distrito Federal

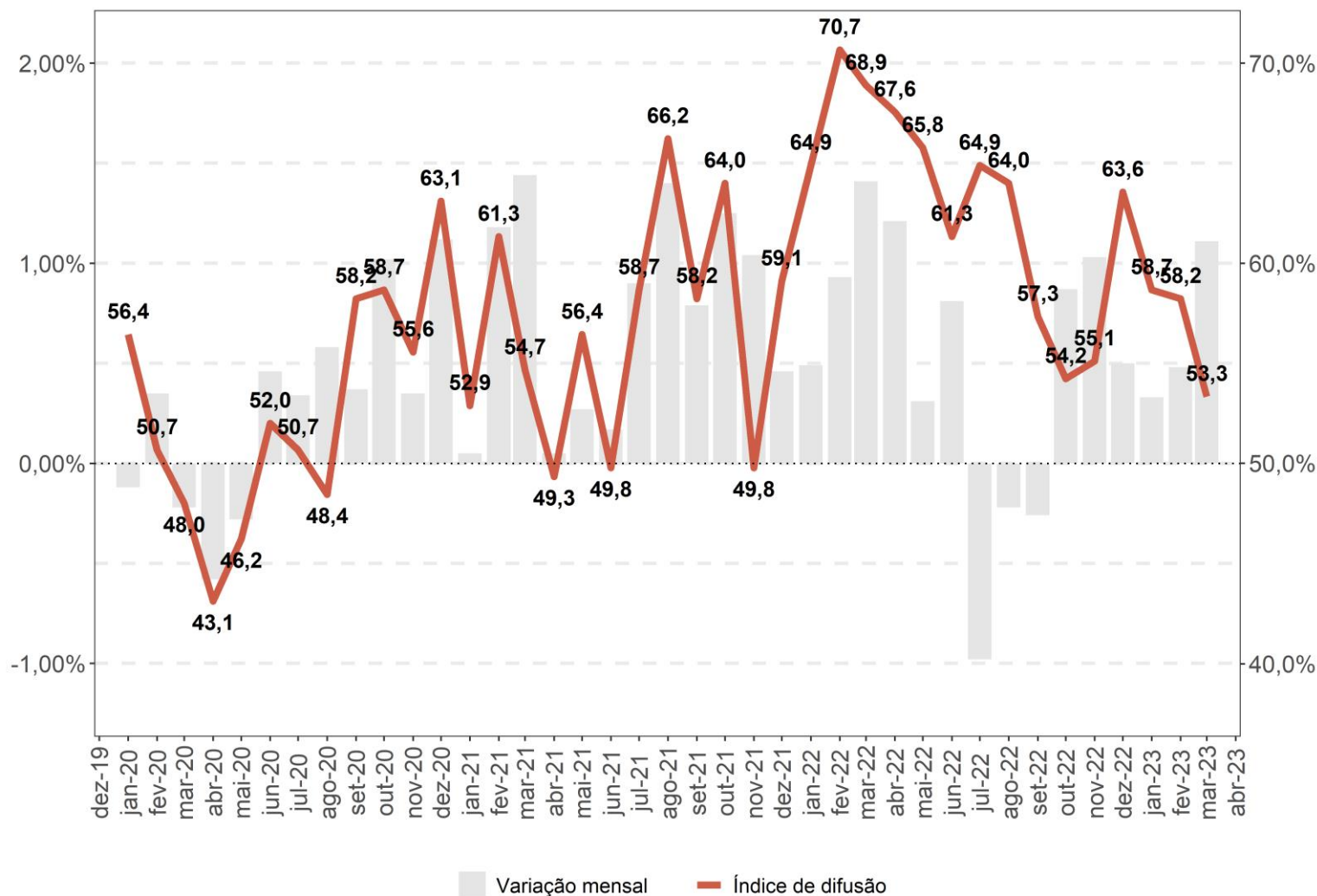

NÚCLEO DE INFLAÇÃO

Evolução do IPCA e do núcleo de inflação* – variação mensal (%) – Brasil e Distrito Federal

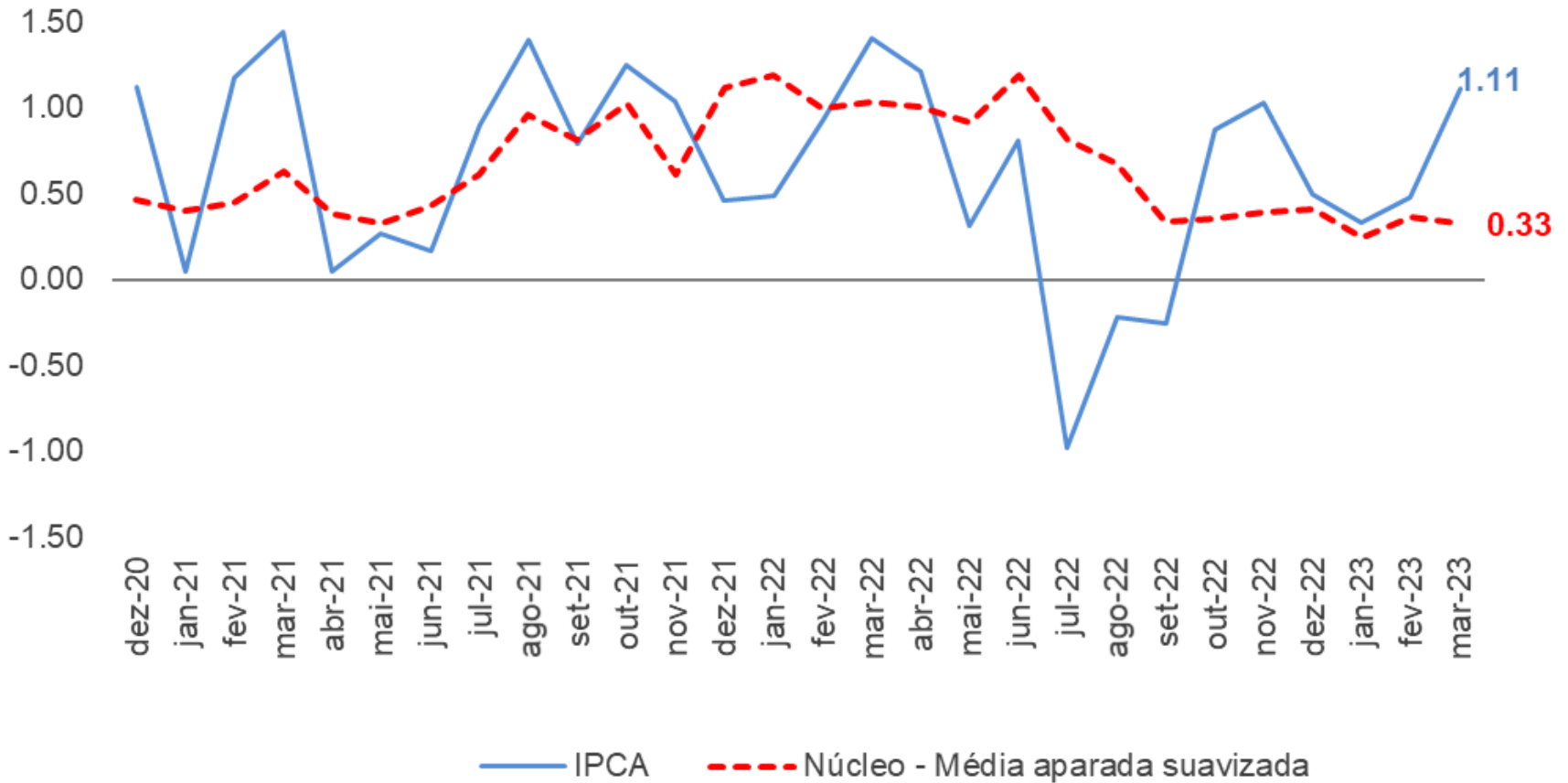

ÍNDICE DE PREÇOS AO CONSUMIDOR AMPLO

Variação acumulada em 12 meses dos preços (%) e contribuições para o índice geral (p.p.), por grupo – Distrito Federal

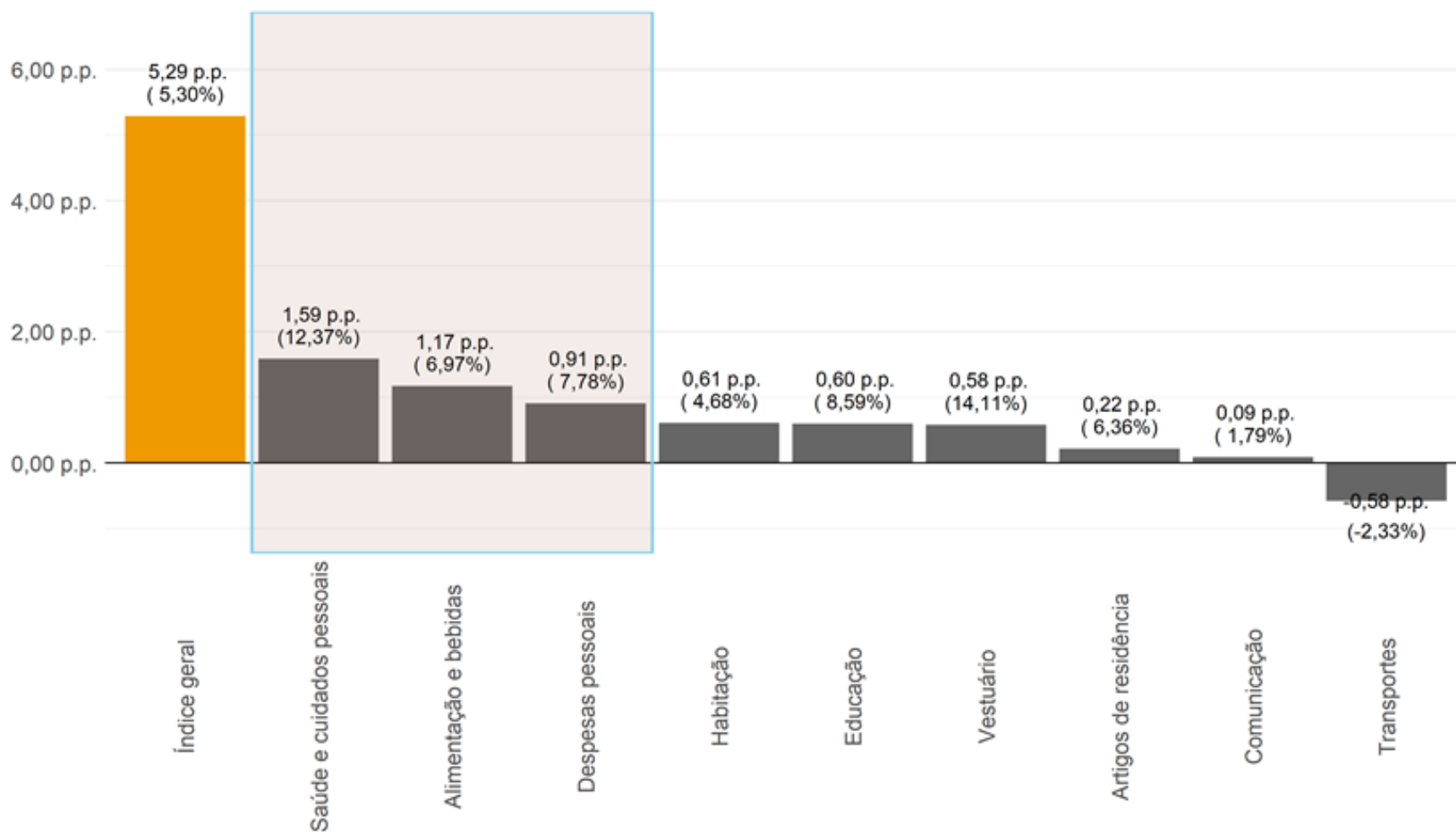

ÍNDICE DE PREÇOS AO CONSUMIDOR AMPLO

Evolução do IPCA – Variação acumulada em 12 meses (%) – Brasil e Distrito Federal

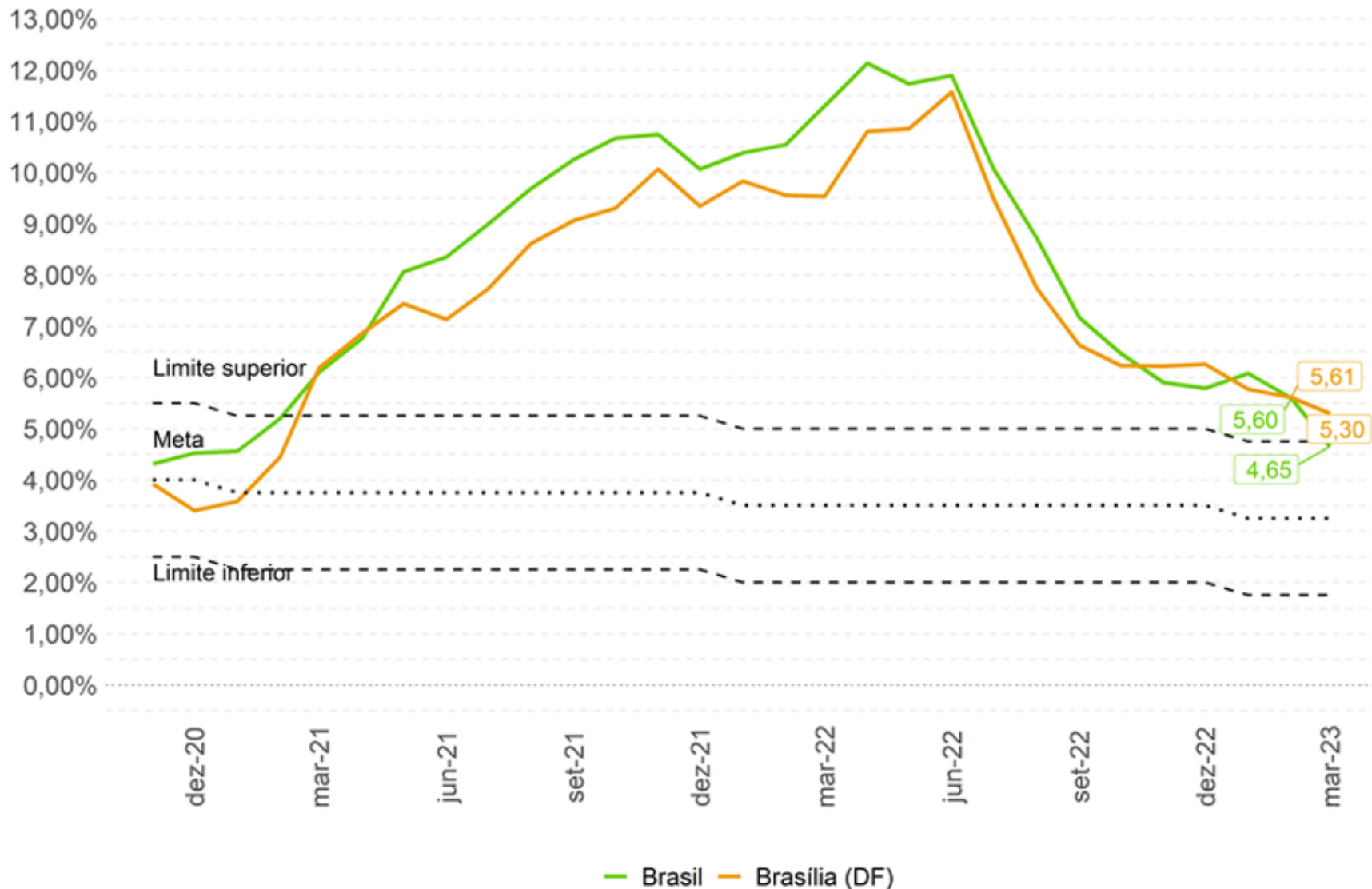

NÚCLEO DE INFLAÇÃO

Evolução do IPCA e do núcleo de inflação* – variação acumulada em 12 meses (%) – Brasil e Distrito Federal

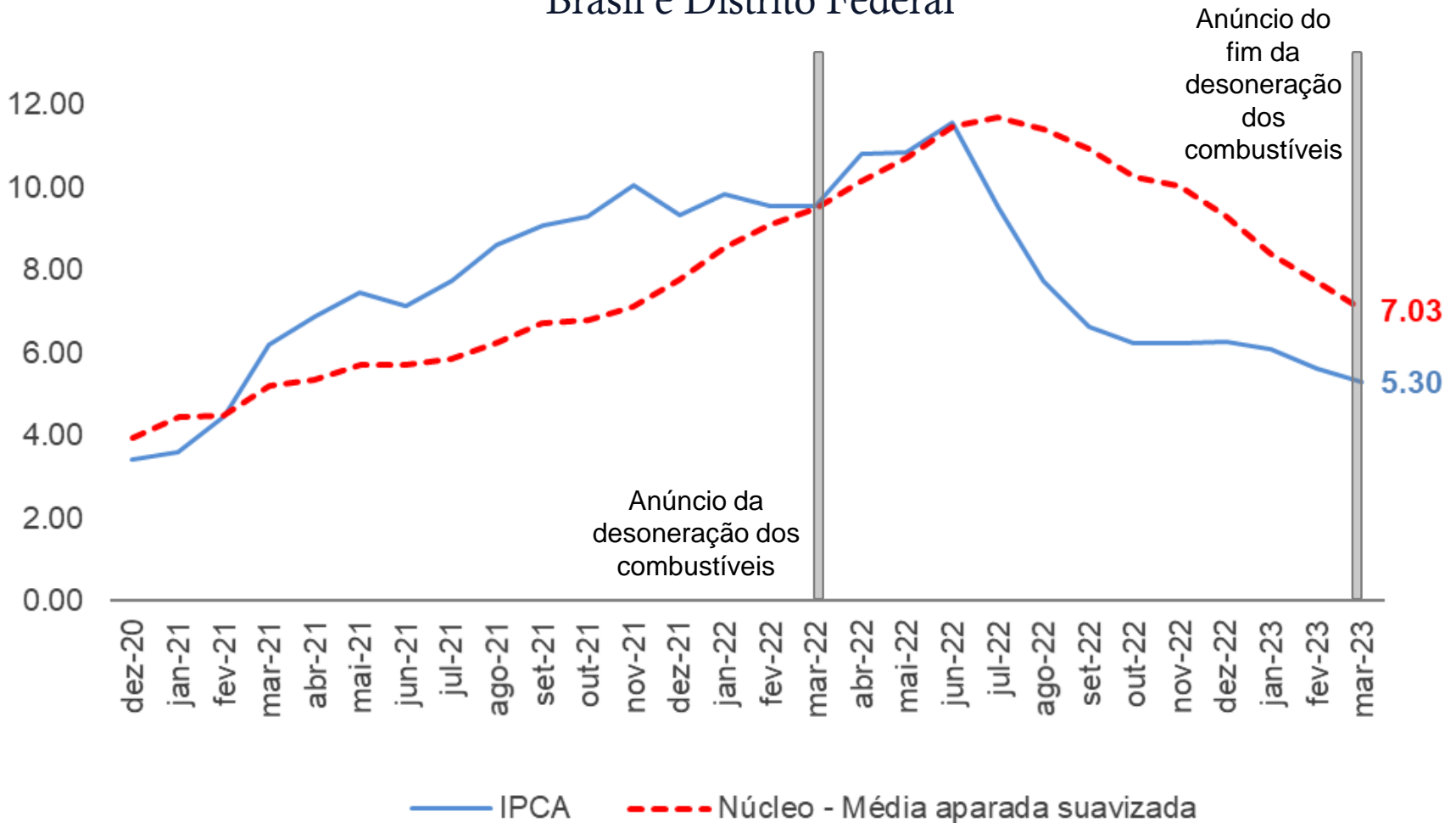

IPCA

Faixas de renda

ÍNDICE DE PREÇOS AO CONSUMIDOR AMPLO POR FAIXA DE RENDA

Varição mensal do IPCA, por faixa de renda (%) – Distrito Federal

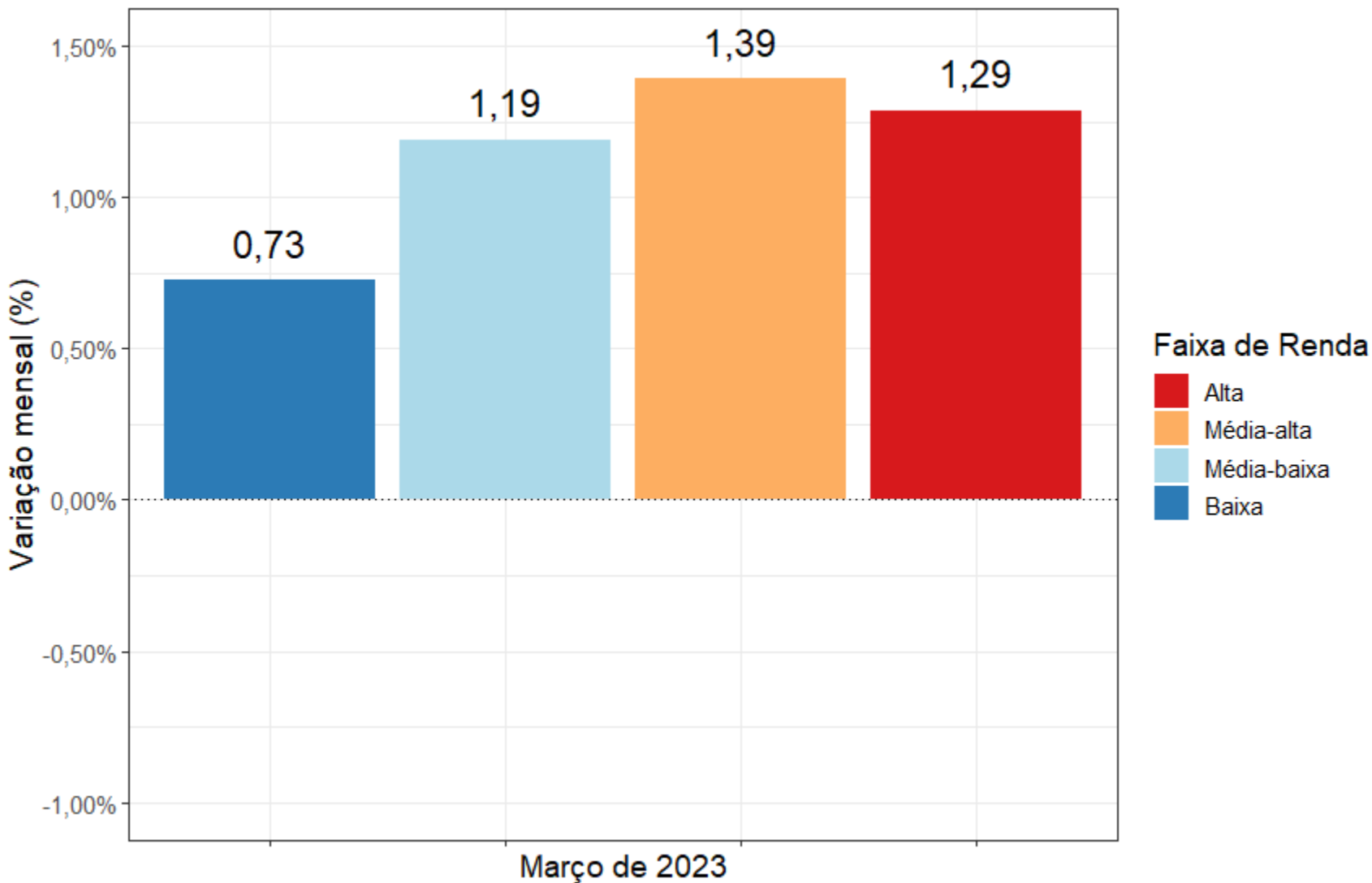

ÍNDICE DE PREÇOS AO CONSUMIDOR AMPLO POR FAIXA DE RENDA

Contribuição mensal dos grupos no IPCA, por faixa de renda* (p.p.) – Distrito Federal

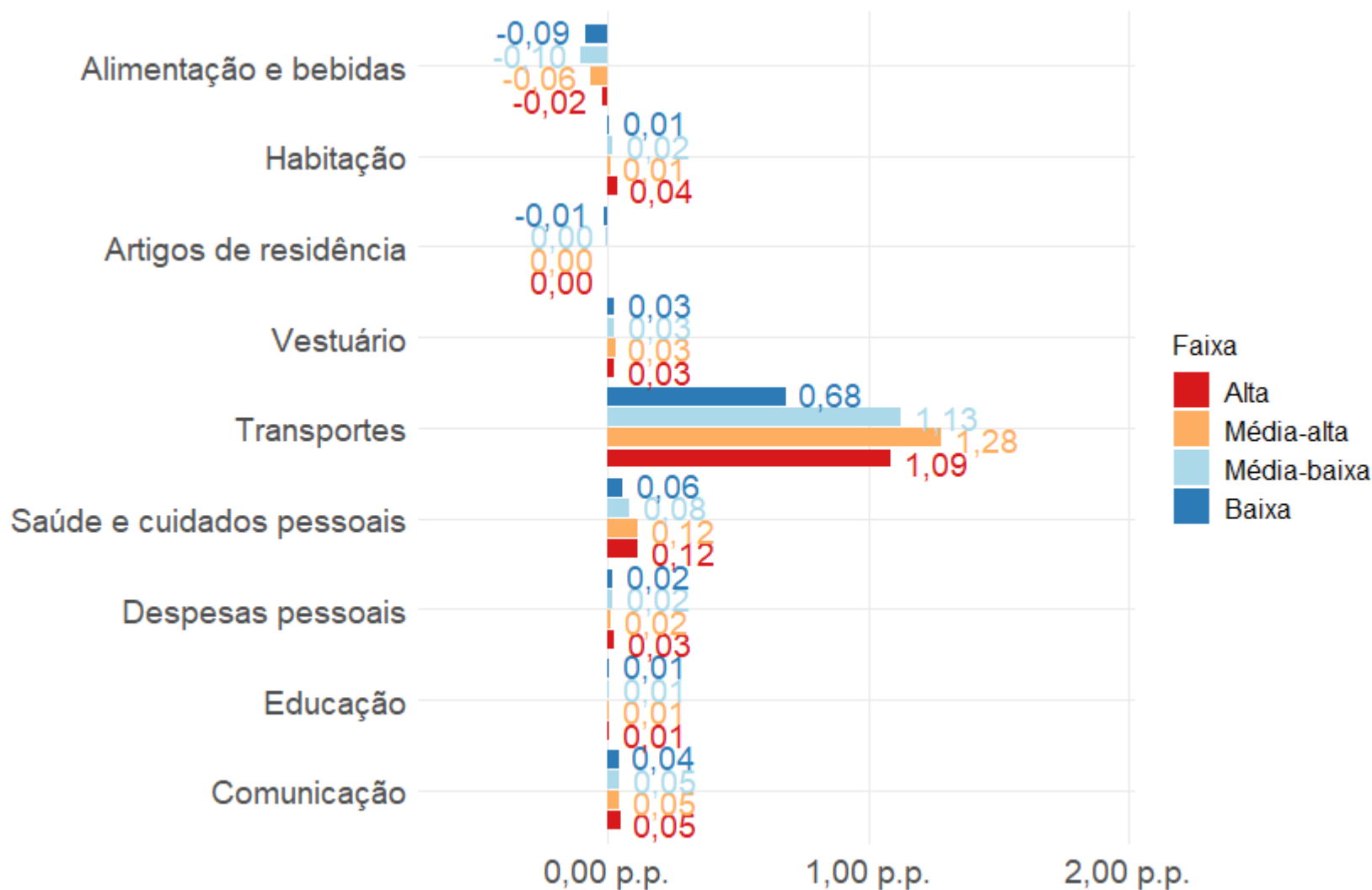

ÍNDICE DE PREÇOS AO CONSUMIDOR AMPLO POR FAIXA DE RENDA

Variação acumulada em 12 meses do IPCA, por faixa de renda (%) – Distrito Federal

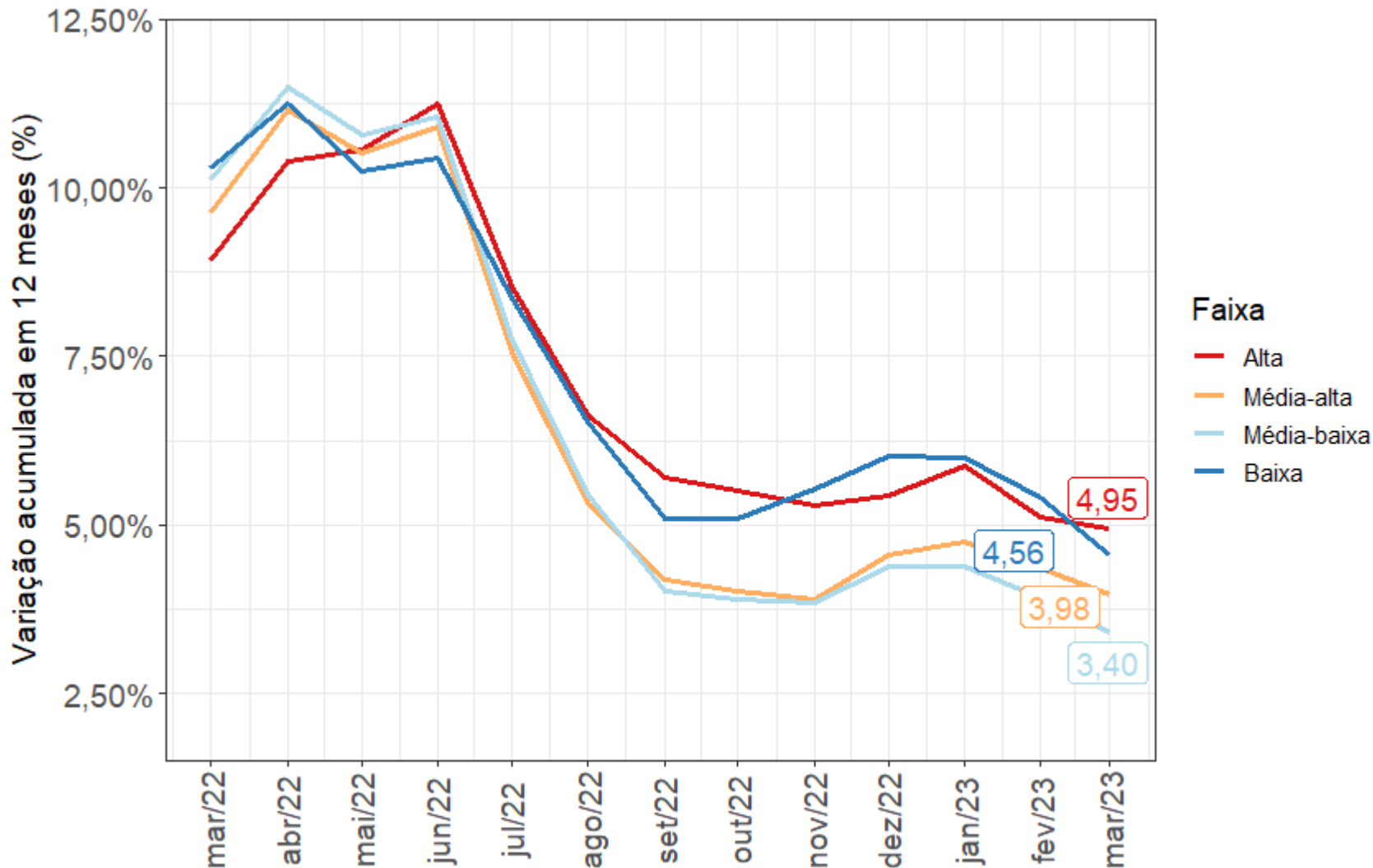

INPC

Índice Nacional de Preços ao Consumidor

ÍNDICE NACIONAL DE PREÇOS AO CONSUMIDOR

Variação mensal e acumulada em 12 meses dos preços (%) – Brasil e Regiões pesquisadas

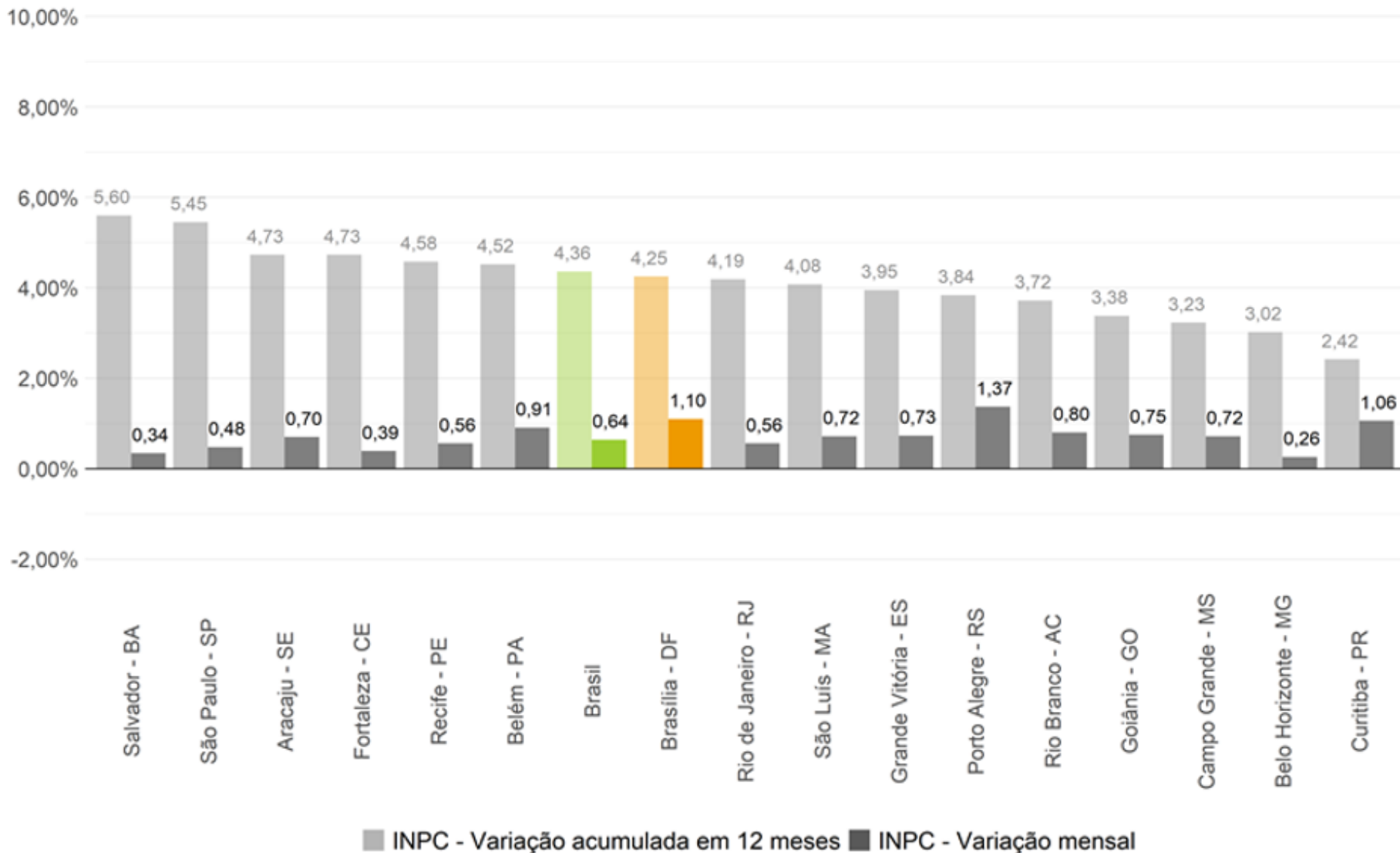

ÍNDICE NACIONAL DE PREÇOS AO CONSUMIDOR

Variação mensal dos preços (%) e contribuições para o índice geral (p.p.), por grupo – Distrito Federal

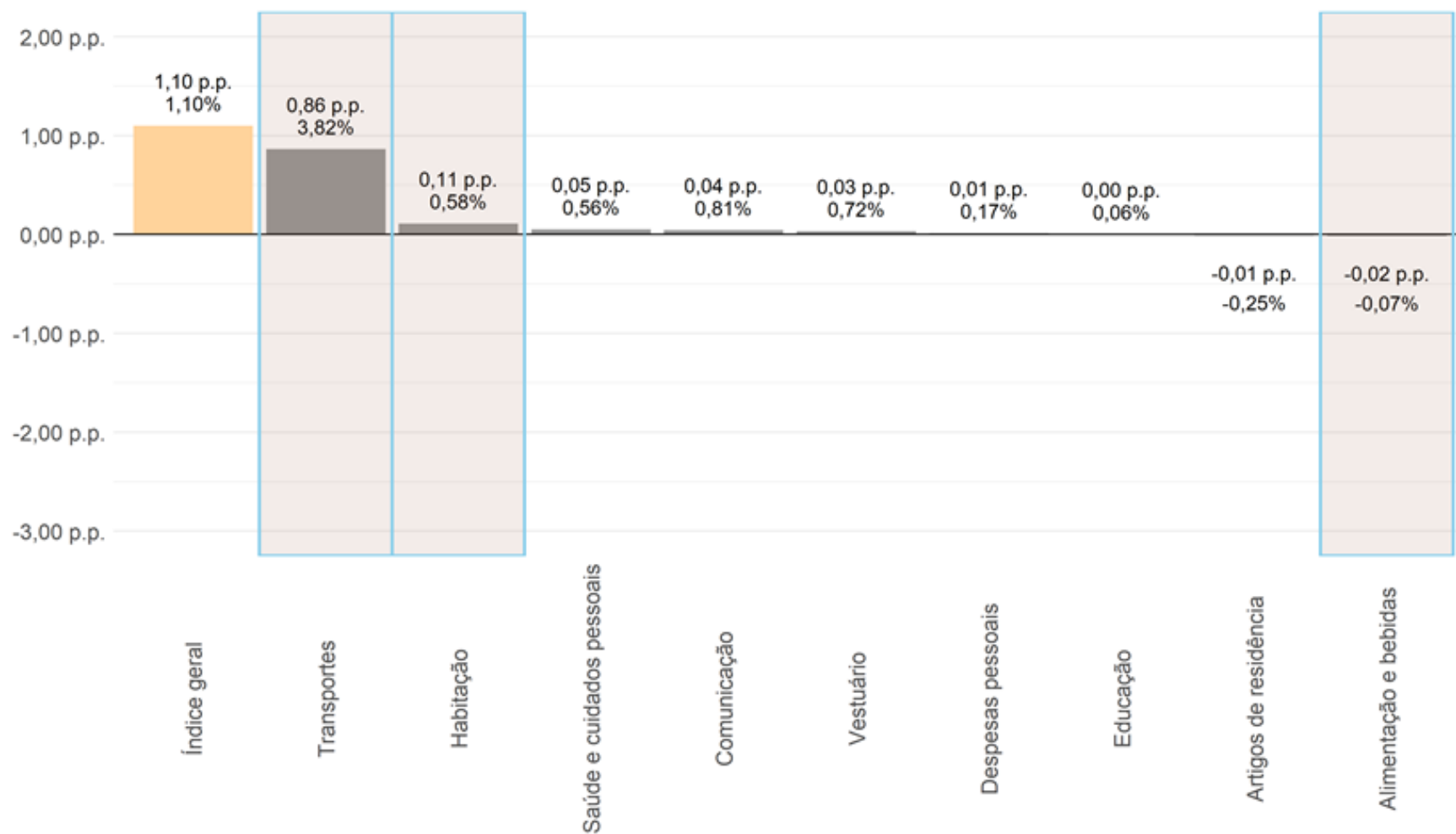

ÍNDICE DE PREÇOS AO CONSUMIDOR AMPLO

Itens e subitens com as maiores (azul) e menores (laranja) contribuições para a variação mensal do índice geral (p.p.) – Distrito Federal

Itens do INPC	Variação (%)	Contribuição (p.p.)
Combustíveis (veículos)	12,50	0,86
Aluguel e taxas	0,99	0,12
Comunicação	0,81	0,04
Alimentação fora do domicílio	0,68	0,04
Veículo próprio	0,24	0,02
Energia elétrica residencial	-0,39	-0,02
Leites e derivados	-1,21	-0,02
Transporte público	-0,46	-0,02
Carnes	-1,25	-0,04
Tubérculos, raízes e legumes	-6,44	-0,05

Subitens do INPC	Variação (%)	Contribuição (p.p.)
Gasolina	13,50	0,87
Aluguel residencial	1,40	0,12
Conserto de automóvel	1,88	0,04
Cenoura	34,25	0,03
Emplacamento e licença	1,15	0,02
Passagem aérea	-3,14	-0,02
Banana - prata	-11,58	-0,03
Batata-inglesa	-23,50	-0,03
Tomate	-9,70	-0,03
Automóvel usado	-1,25	-0,04

ÍNDICE NACIONAL DE PREÇOS AO CONSUMIDOR

Variação acumulada em 12 meses dos preços (%) e contribuições para o índice geral (p.p.), por grupo – Distrito Federal

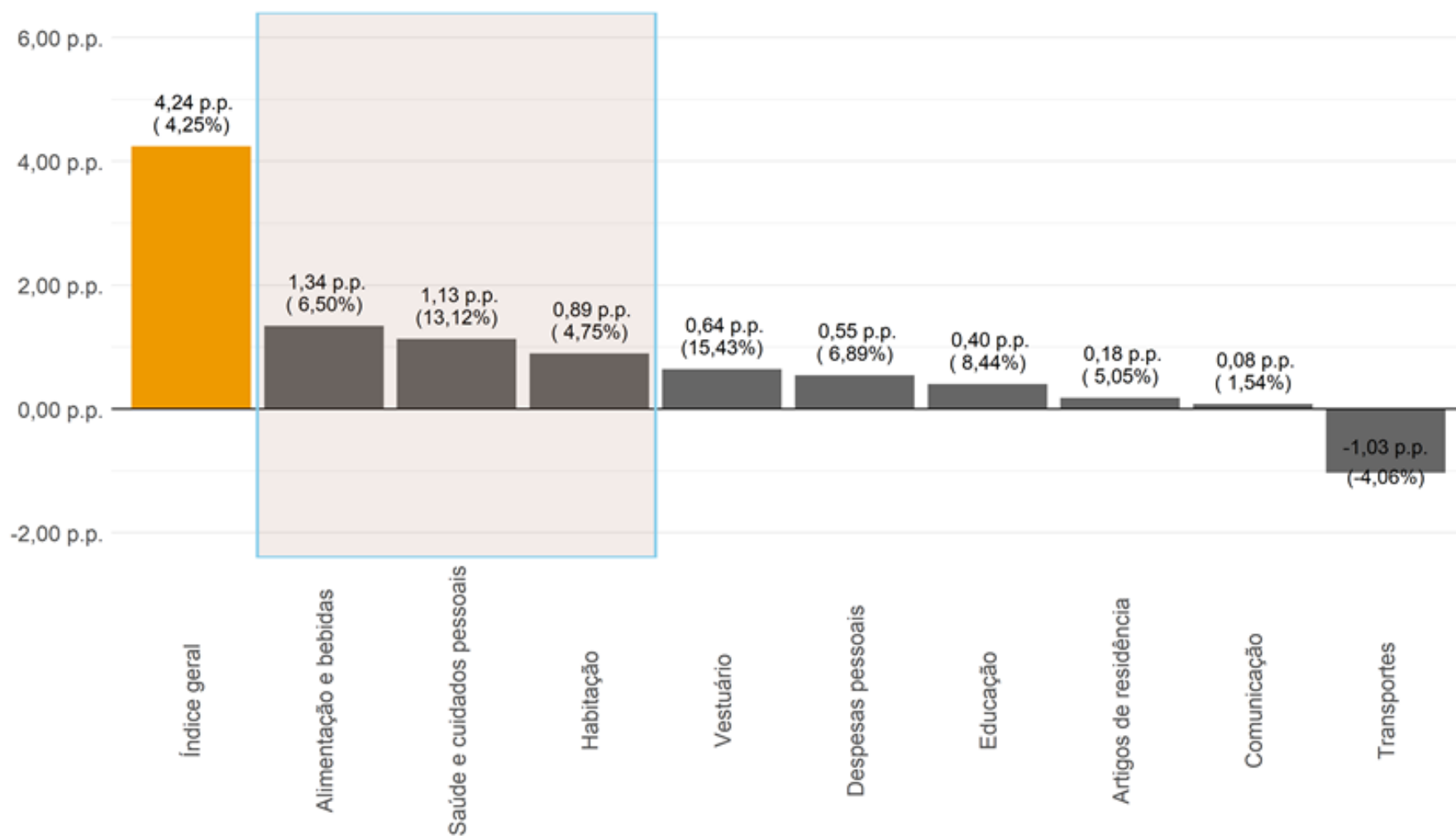

Análise comparativa

IPCA e INPC

Comparação da contribuição mensal para o índice geral (%), por grupo, entre o IPCA e o INPC – Distrito Federal

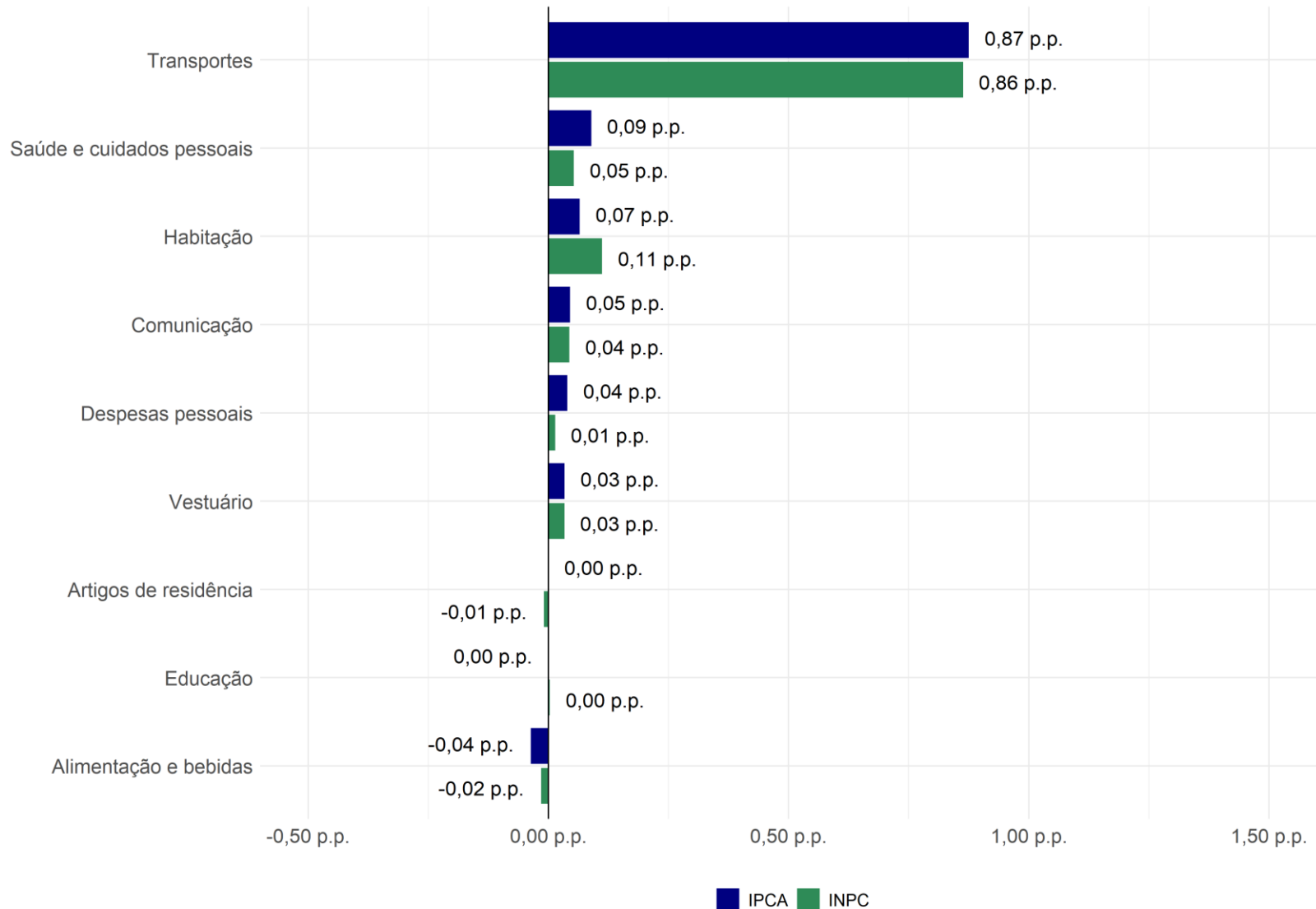

Comparação da contribuição para o índice geral acumulado em 12 meses(%), por grupo, entre o IPCA e o INPC – Distrito Federal

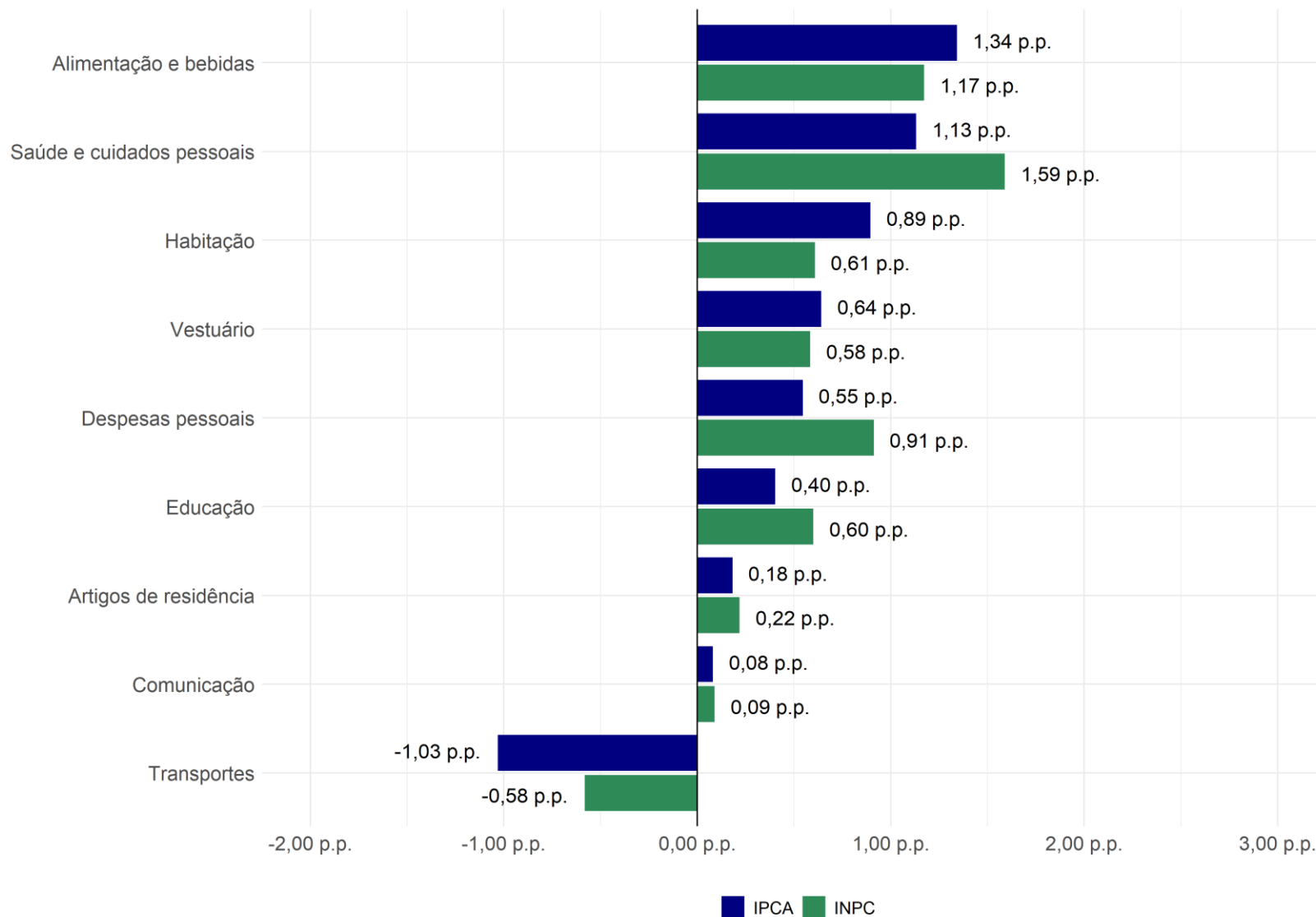

IPCA e INPC – índice geral – variação acumulada em 12 meses (%) – Brasília (DF)

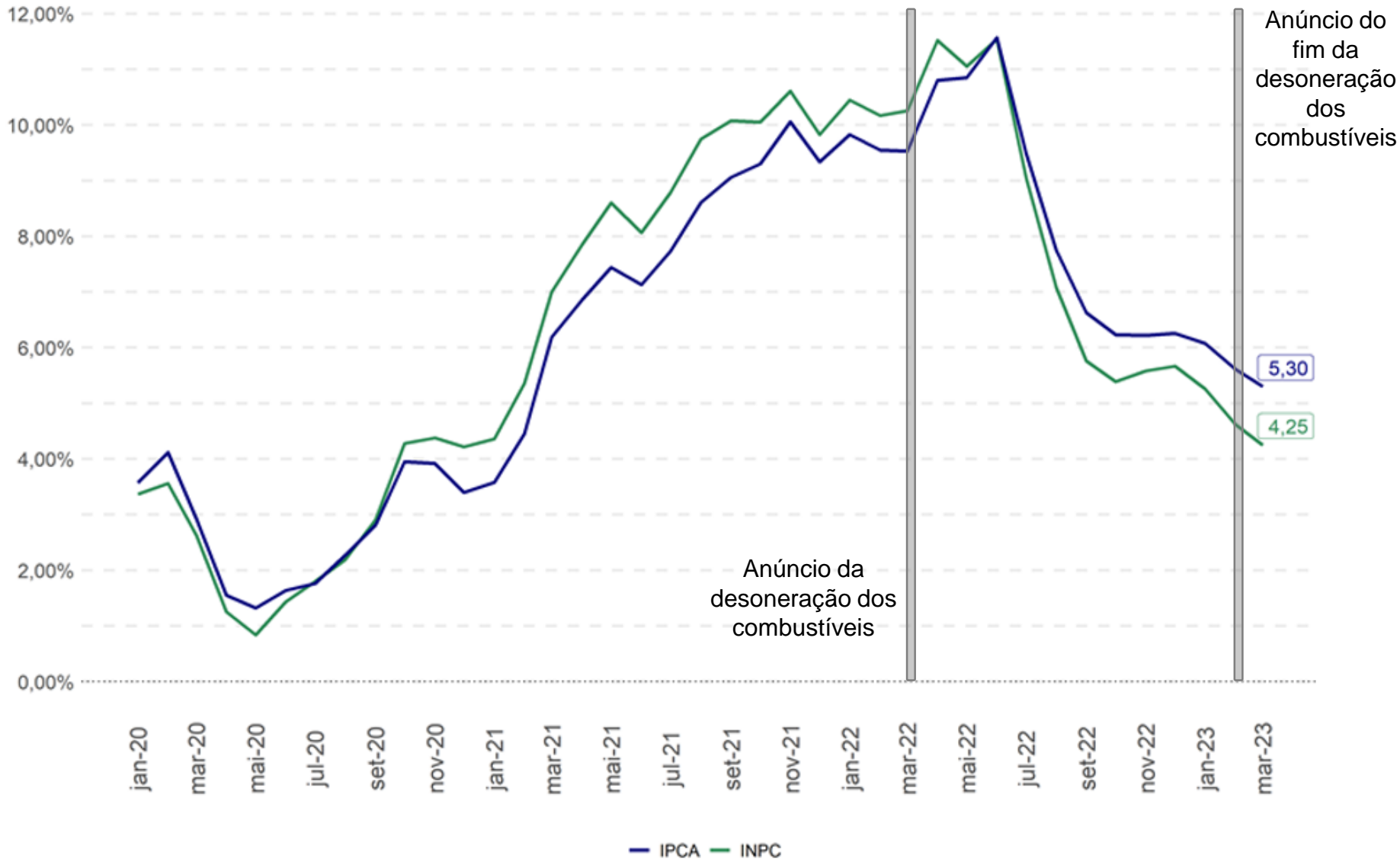

Considerações finais

Inflação de março de 2023 no Distrito Federal

- IPCA do DF registra inflação de **+1,11%** em março, **segundo maior resultado** entre as regiões pesquisadas pelo IBGE. O resultado nacional foi de **+0,71%**. No acumulado em 12 meses, apresenta a terceira maior inflação, com variação de **+5,30%** (mês passado estava na nona posição);
- INPC apresenta **variação de +1,10%**, sendo a **segunda maior variação** dentre as regiões pesquisadas. O resultado nacional foi de **0,64%**. No acumulado em 12 meses (+4,25%), aparece como a sétima maior inflação (mês passado estava na nona posição);
- A alta do IPCA no mês veio predominantemente do grupo de **Combustíveis** (+0,84 p.p.) puxado pela alta na *Gasolina* (+0,85 p.p.) que aumentou em 13,50%.
- As famílias de **média-alta** renda foram mais afetadas, apresentando inflação de **1,39%** no mês. Cabe salientar que todas as faixas de renda apresentaram inflação.

Considerações finais

- **Para o próximo mês:**
 - Reação à divulgação do novo arcabouço fiscal do Governo Federal;
 - Monitoramento da estabilidade financeira advinda da situação do Credit Suisse;
 - Modificação da estratégia de preços do petróleo pela OPEP;
 - Risco de recessão global apontada pelo FMI.

Obrigado

Diretoria de Estatística e Pesquisas Socioeconômicas - DIEPS
Coordenação de Análises Econômicas e Contas Regionais – CAECO

<https://conjunturaeconomica.ipe.df.gov.br/>