



Painel de Análises Econômicas
Inflação em Brasília
Dezembro de 2022

Brasília, 10/01/2023

 **IPEDF**
Instituto de Pesquisa e Estatística do Distrito Federal

ROTEIRO DA APRESENTAÇÃO

- **Comportamento do IPCA de dezembro de 2022 em Brasília**
 - Comparativo Brasil, Brasília e regiões pesquisadas
 - Decomposição do índice por grupos e principais itens
 - Resultados do IPCA por faixa de renda
- **Comportamento do INPC de dezembro de 2022 em Brasília**
 - Comparativo Brasil, Brasília e regiões pesquisadas
 - Decomposição do índice por grupos e principais itens
- **Considerações finais**

IPCA

Índice Nacional de Preços ao Consumidor Amplo

ÍNDICE DE PREÇOS AO CONSUMIDOR AMPLO

Variação mensal e acumulada em 12 meses dos preços (%) – Brasil e Regiões pesquisadas

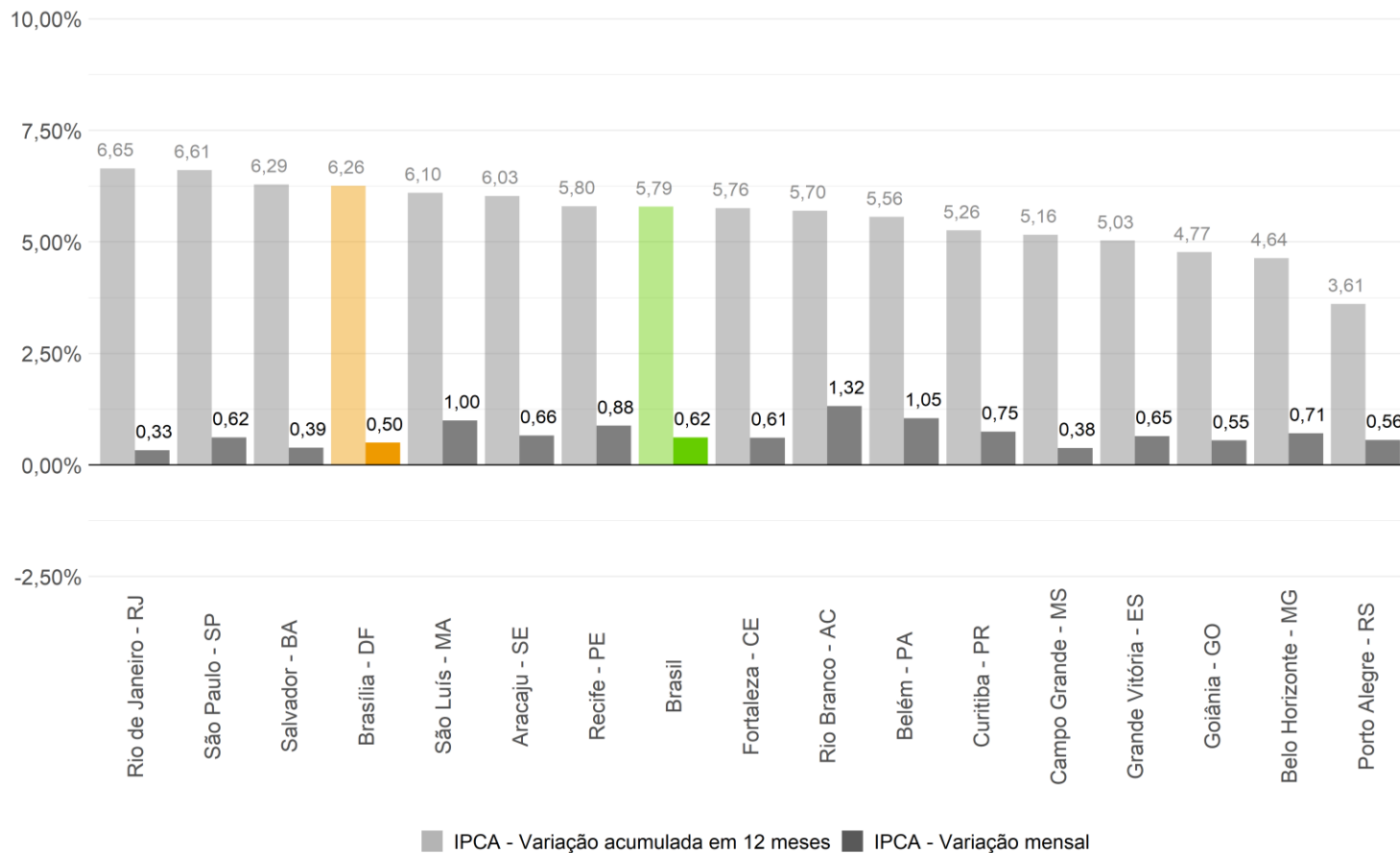

ÍNDICE DE PREÇOS AO CONSUMIDOR AMPLO

Evolução da taxa de desemprego e da taxa de participação – Percentual (%) - Distrito Federal- novembro de 2021 a novembro de 2022 - PED



Evolução das admissões (+1), desligamentos (-1) e do saldo de empregos – Distrito Federal – setembro de 2021 a setembro de 2022 – número de vagas - CAGED

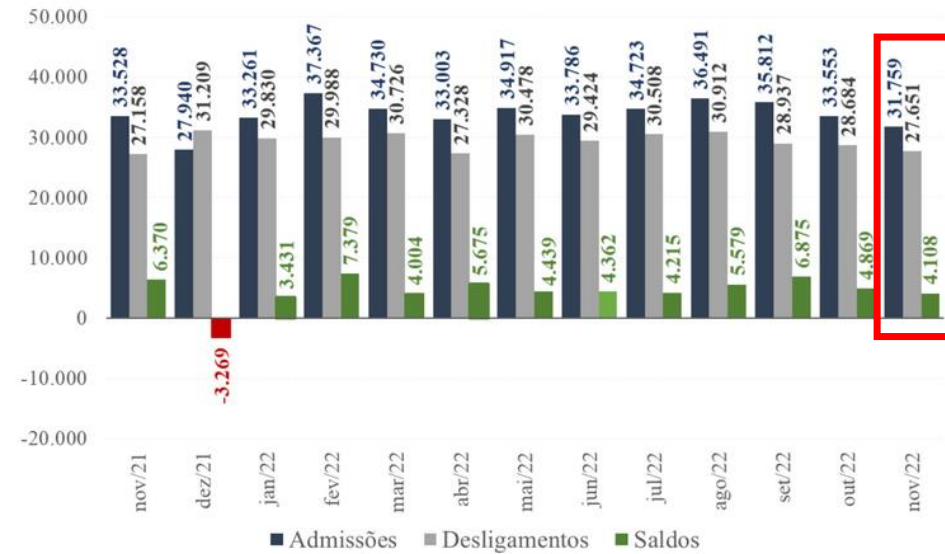

ÍNDICE DE PREÇOS AO CONSUMIDOR AMPLO

Resumo da Balança Comercial – US\$ FOB milhões – Distrito Federal
– outubro de 2022

Operação	Valor (US\$)	Valor acumulado em 12 meses (US\$)	Variação mês anterior (%)	Variação mesmo mês do ano anterior (%)	Variação em 12 meses (%)
Exportação	30,10 mi	369,92 mi	3,11	74,85	45,75
Importação	-40,35 mi	-2.633,79 mi	-51,93	-92,33	-15,65
Saldo(Exportação - Importação)	-10,25 mi	-2.263,87 mi	-81,27	-97,99	-21,08

Índice S&P GSCI de commodities – Pontos de Índice– 11 de julho a 9 de janeiro de 2023



ÍNDICE DE PREÇOS AO CONSUMIDOR AMPLO

Variação mensal dos preços (%) e contribuições para o índice geral (p.p.), por grupo – Distrito Federal

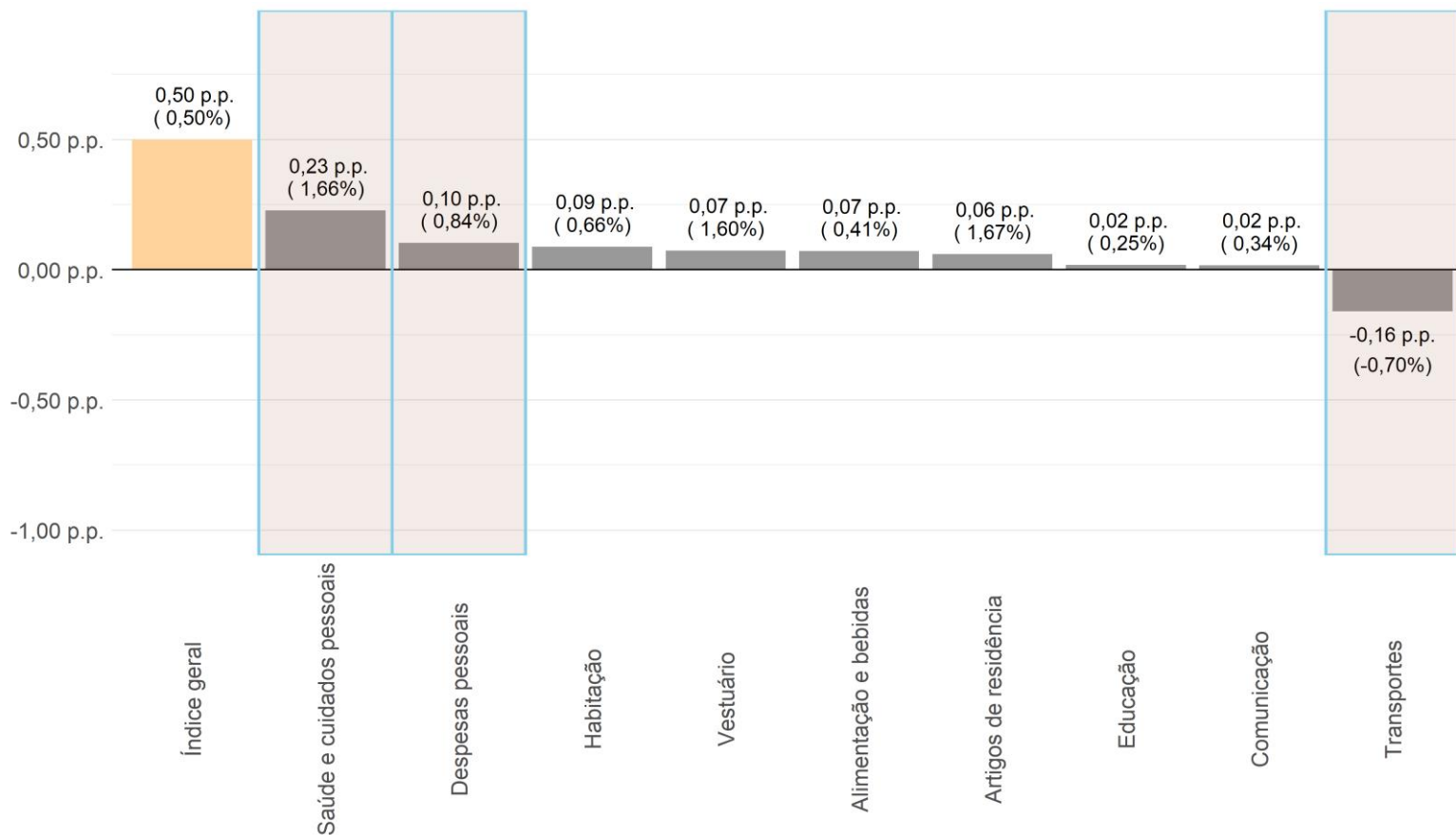

ÍNDICE DE PREÇOS AO CONSUMIDOR AMPLO

Itens com as maiores (azul) e menores (laranja) contribuições para o índice geral (p.p.) – Distrito Federal

Itens do IPCA	Variação (%)	Contribuição (p.p.)
Energia elétrica residencial	6,66	0,19
Higiene pessoal	3,71	0,11
Tubérculos, raízes e legumes	11,11	0,07
Recreação	1,68	0,07
Plano de saúde	1,22	0,06
Frutas	-2,67	-0,03
Transporte público	-1,11	-0,04
Leites e derivados	-2,87	-0,04
Aluguel e taxas	-1,06	-0,09
Combustíveis (veículos)	-1,96	-0,14

ÍNDICE DE PREÇOS AO CONSUMIDOR AMPLO

Subitens com as maiores (azul) e menores (laranja) contribuições para o índice geral (p.p.) – Distrito Federal

Subitens do IPCA	Variação (%)	Contribuição (p.p.)
Energia elétrica residencial	6,66	0,19
Plano de saúde	1,22	0,06
Perfume	8,48	0,06
Tomate	23,64	0,05
Hospedagem	3,71	0,04
Leite longa vida	-4,93	-0,03
Aluguel residencial	-1,01	-0,04
Condomínio	-1,64	-0,05
Passagem aérea	-3,98	-0,06
Gasolina	-2,00	-0,13

ÍNDICE DE PREÇOS AO CONSUMIDOR AMPLO

Evolução do índice de difusão mensal – Distrito Federal

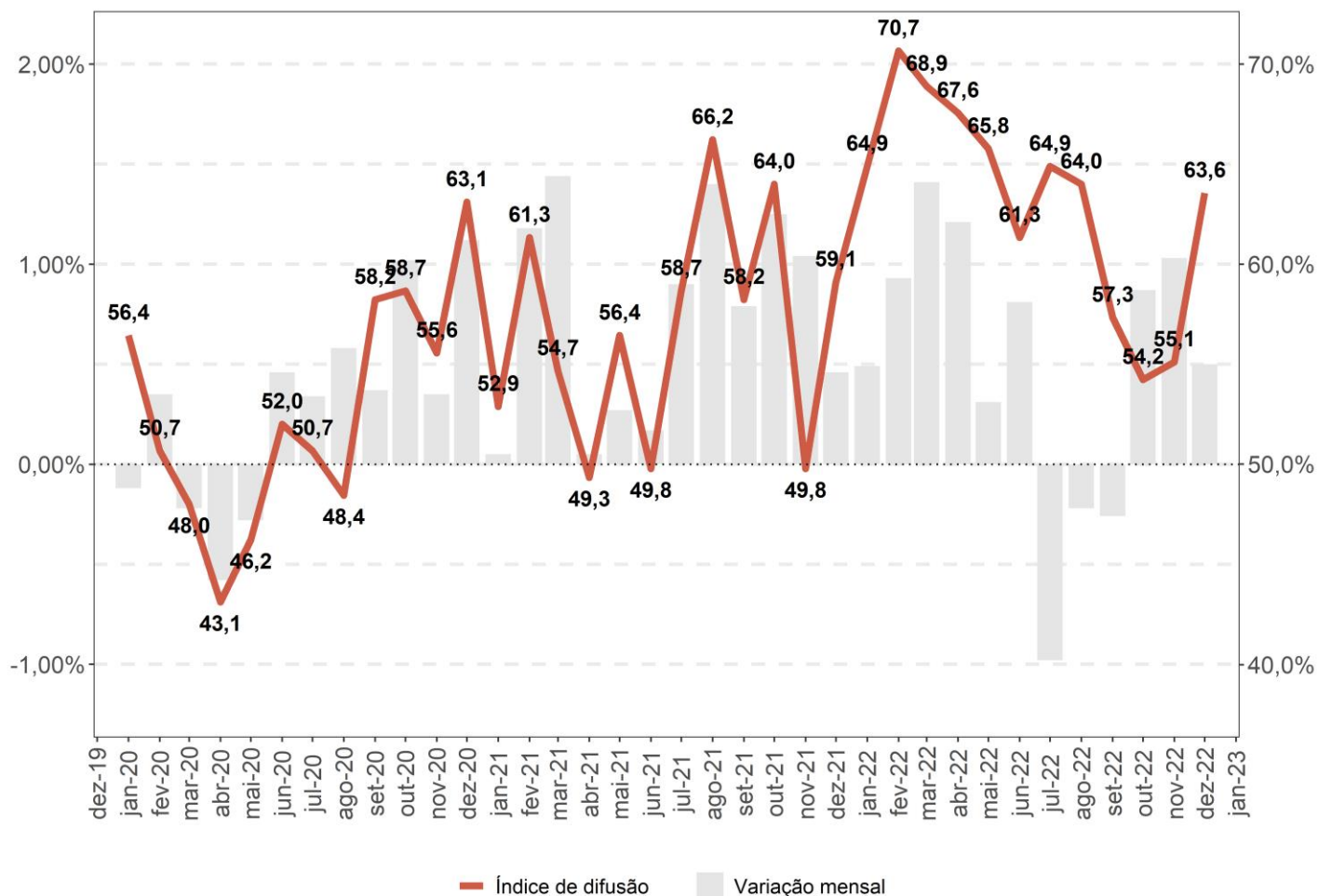

ÍNDICE DE PREÇOS AO CONSUMIDOR AMPLO

Evolução do IPCA – Variação acumulada em 12 meses (%) – Brasil e Distrito Federal

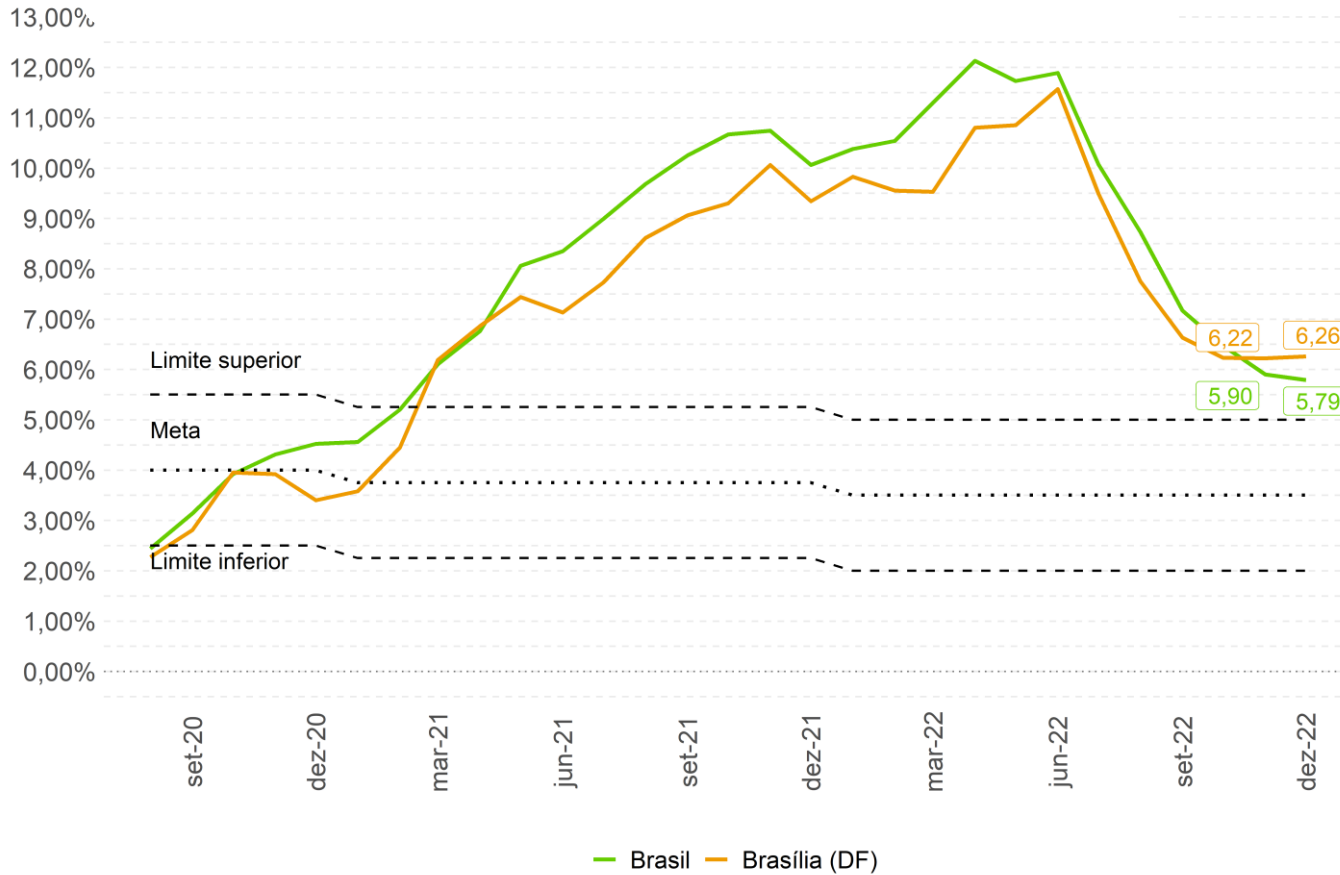

ÍNDICE DE PREÇOS AO CONSUMIDOR AMPLO POR FAIXA DE RENDA

Variação mensal do IPCA, por faixa de renda (%) – Distrito Federal

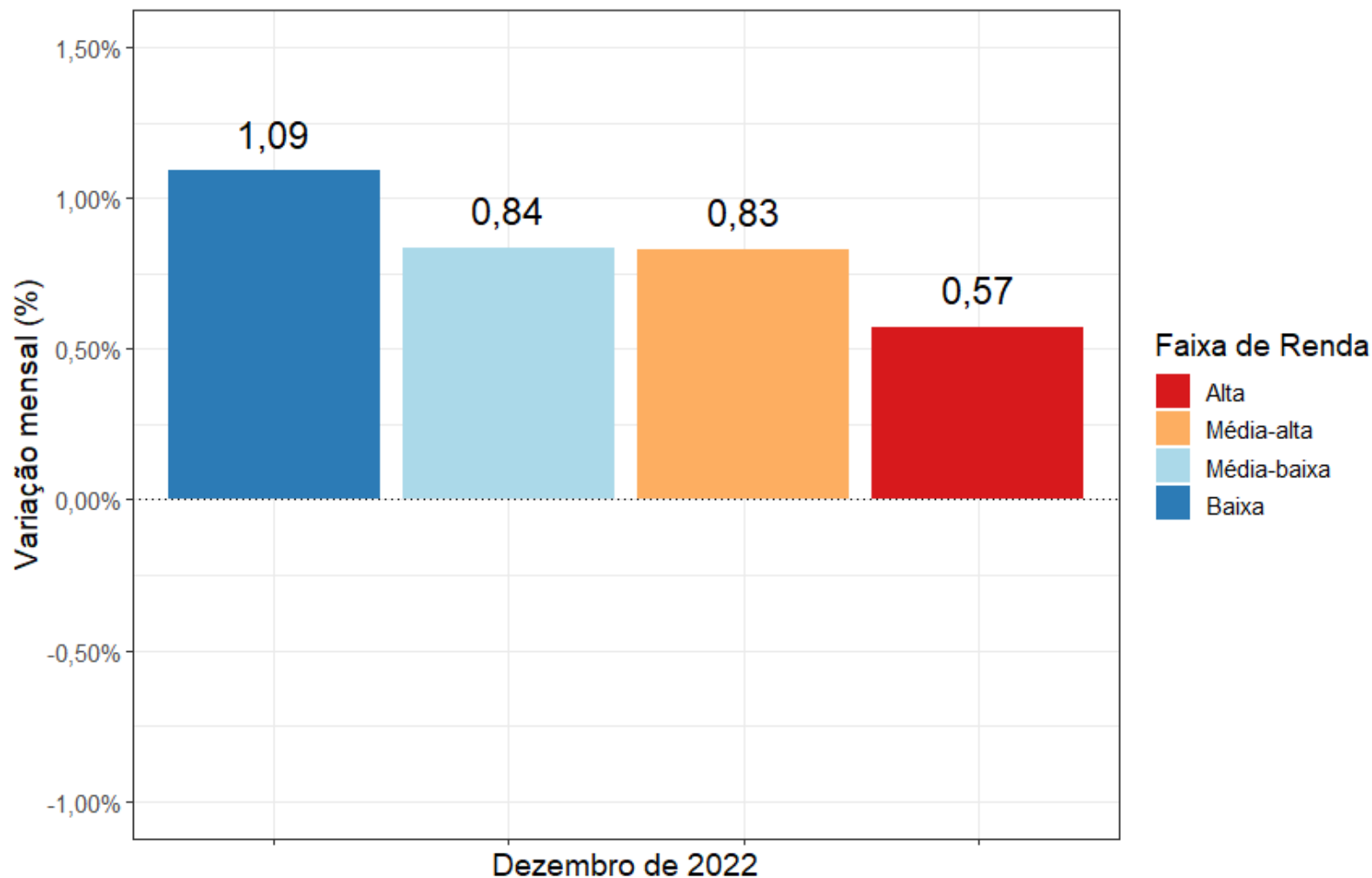

ÍNDICE DE PREÇOS AO CONSUMIDOR AMPLO POR FAIXA DE RENDA

Variação trimestral do IPCA, por faixa de renda (%) – Distrito Federal

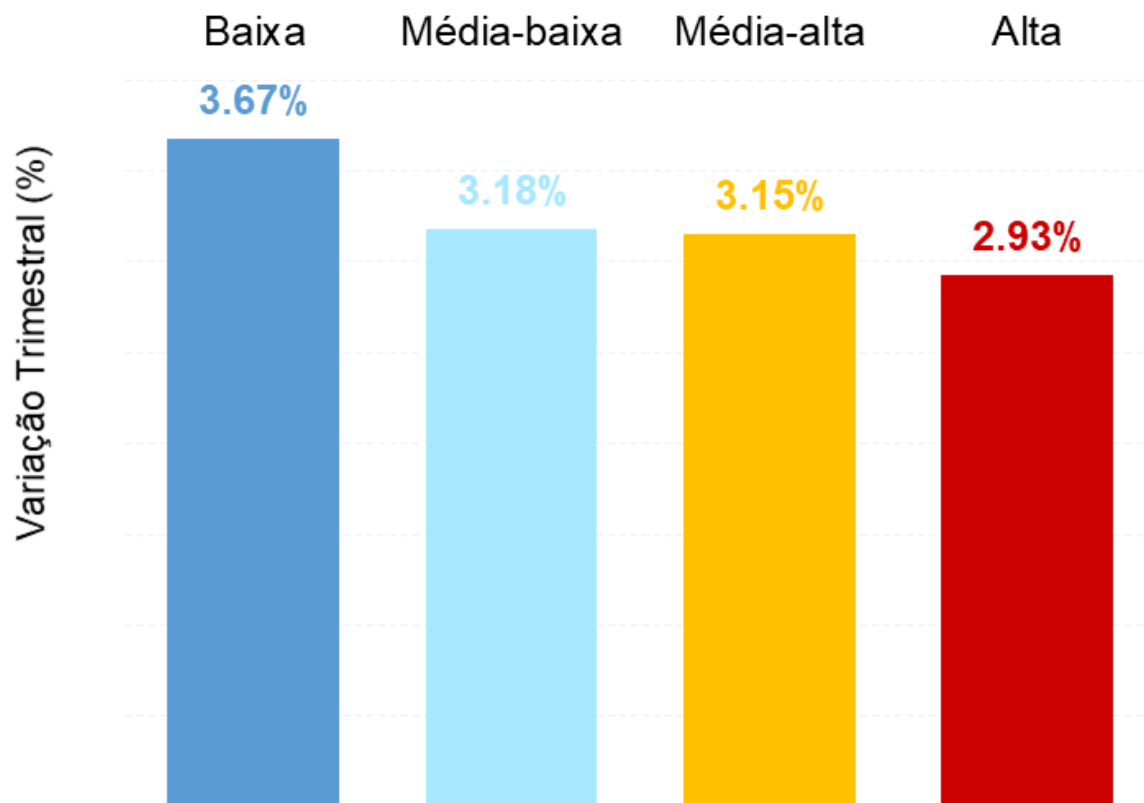

ÍNDICE DE PREÇOS AO CONSUMIDOR AMPLO POR FAIXA DE RENDA

Contribuição mensal dos grupos no IPCA, por faixa de renda* (p.p.) – Distrito Federal

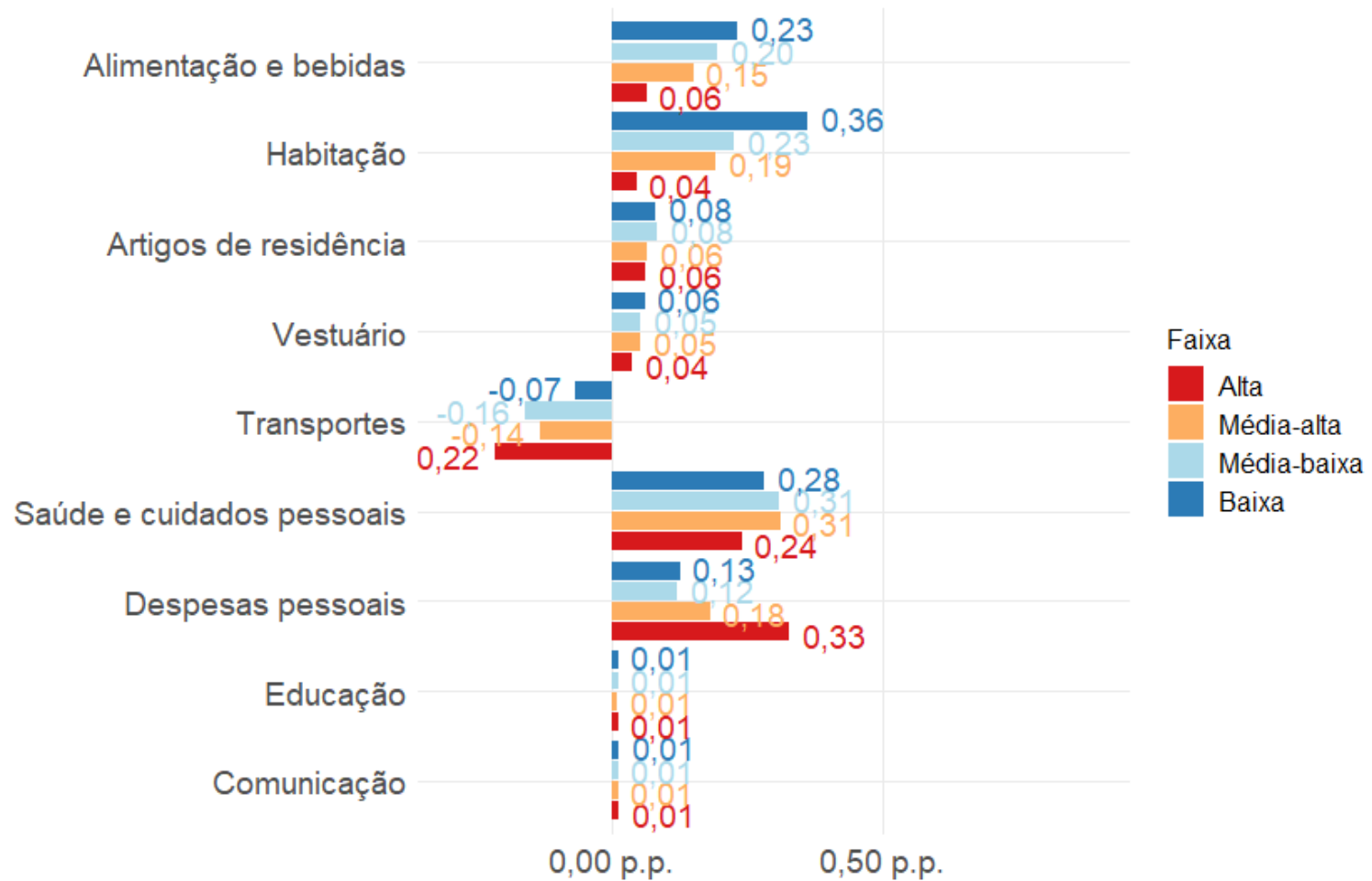

* Os grupos Habitação e Educação, na faixa Alta, e Comunicação, na faixa Média-baixa, não comportam desagregação por questões amostrais. Devido a arredondamentos, o somatório dos grupos dentro de determinada faixa pode não coincidir exatamente com a variação mensal do índice geral daquela faixa.

ÍNDICE DE PREÇOS AO CONSUMIDOR AMPLO POR FAIXA DE RENDA

Variação acumulada em 12 meses do IPCA, por faixa de renda (%) – Distrito Federal

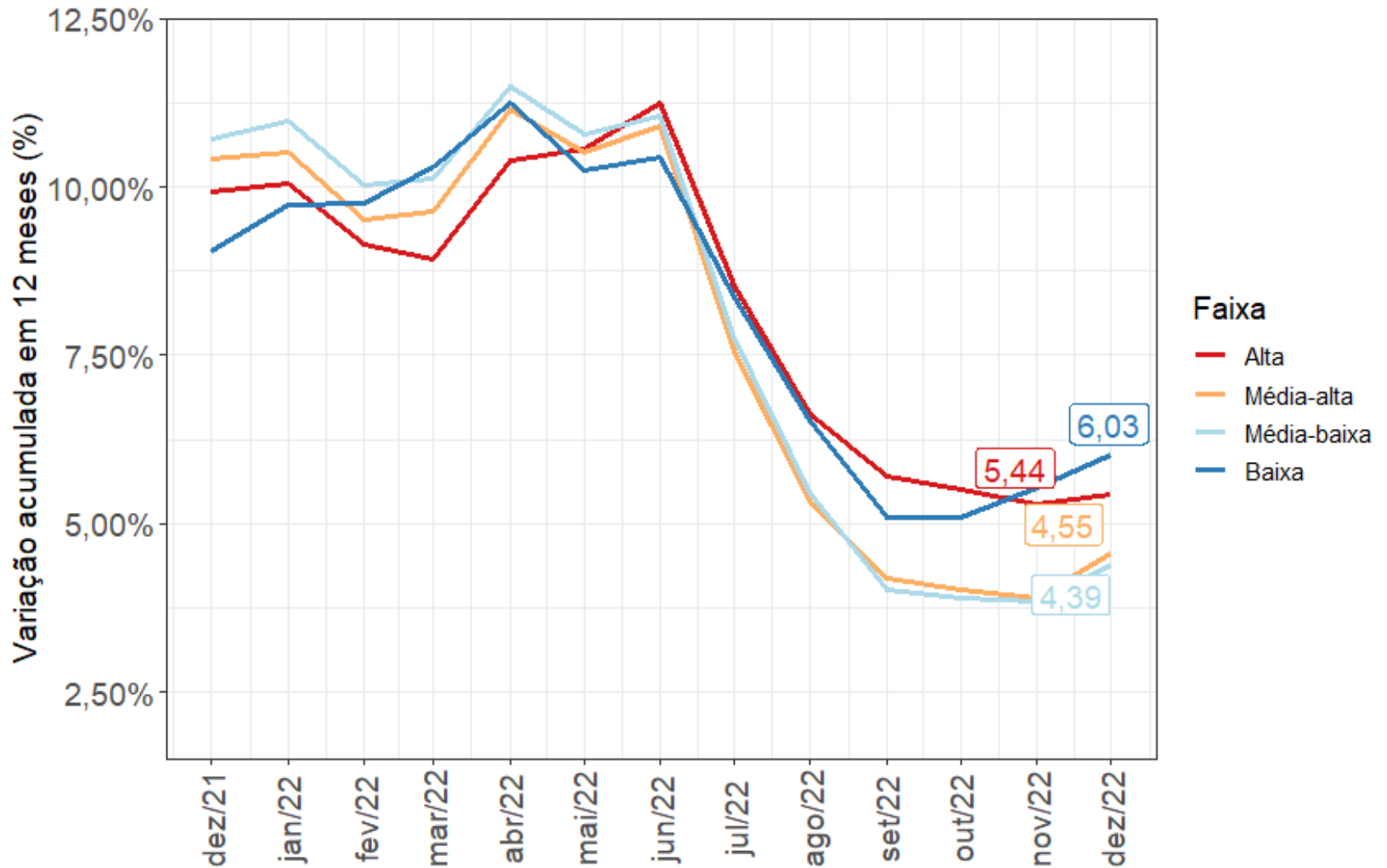



INPC

Índice Nacional de Preços ao Consumidor

ÍNDICE NACIONAL DE PREÇOS AO CONSUMIDOR

Variação mensal e acumulada em 12 meses dos preços (%) – Brasil e Regiões pesquisadas

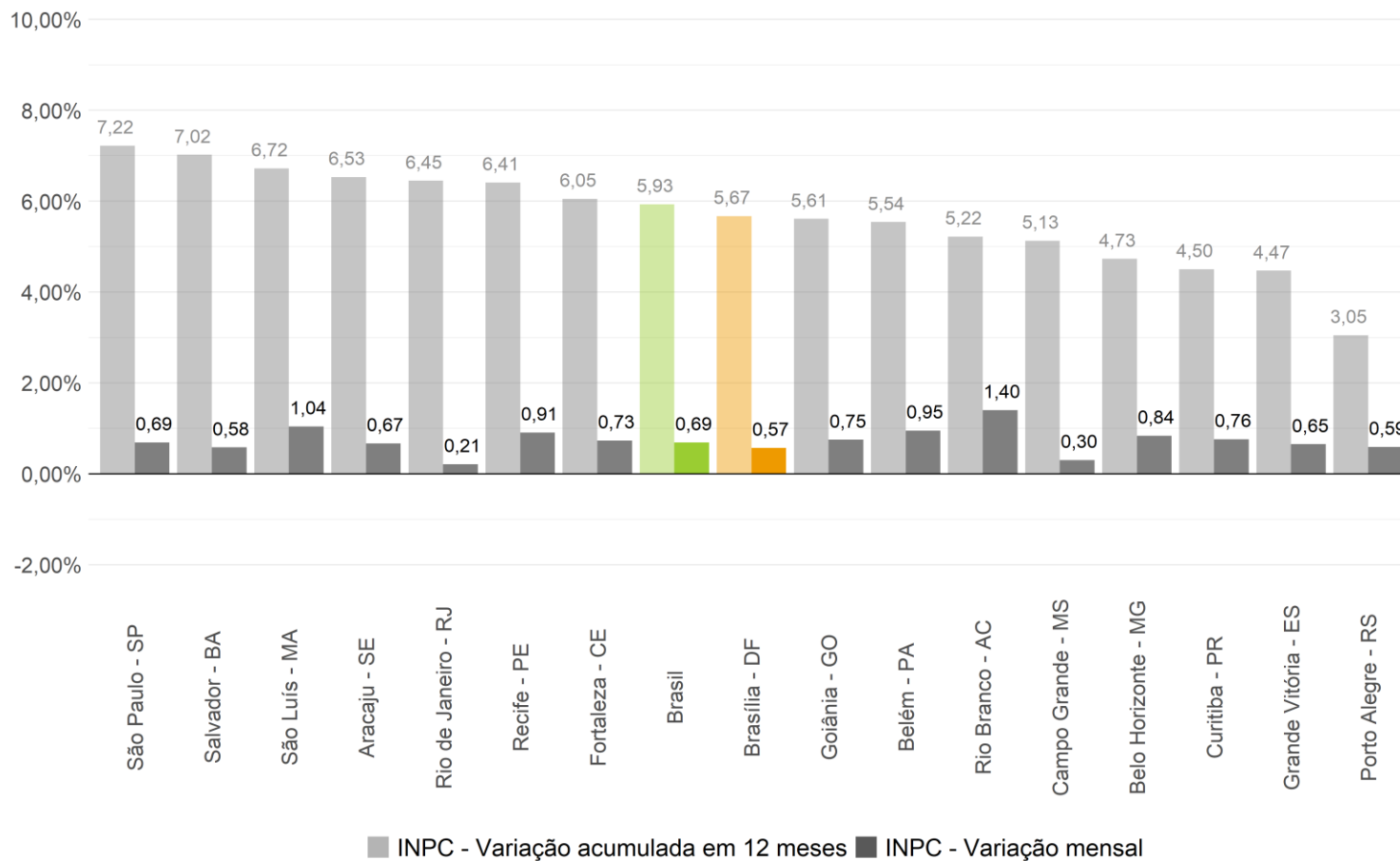

ÍNDICE NACIONAL DE PREÇOS AO CONSUMIDOR

Variação mensal dos preços (%) e contribuições para o índice geral (p.p.), por grupo – Distrito Federal

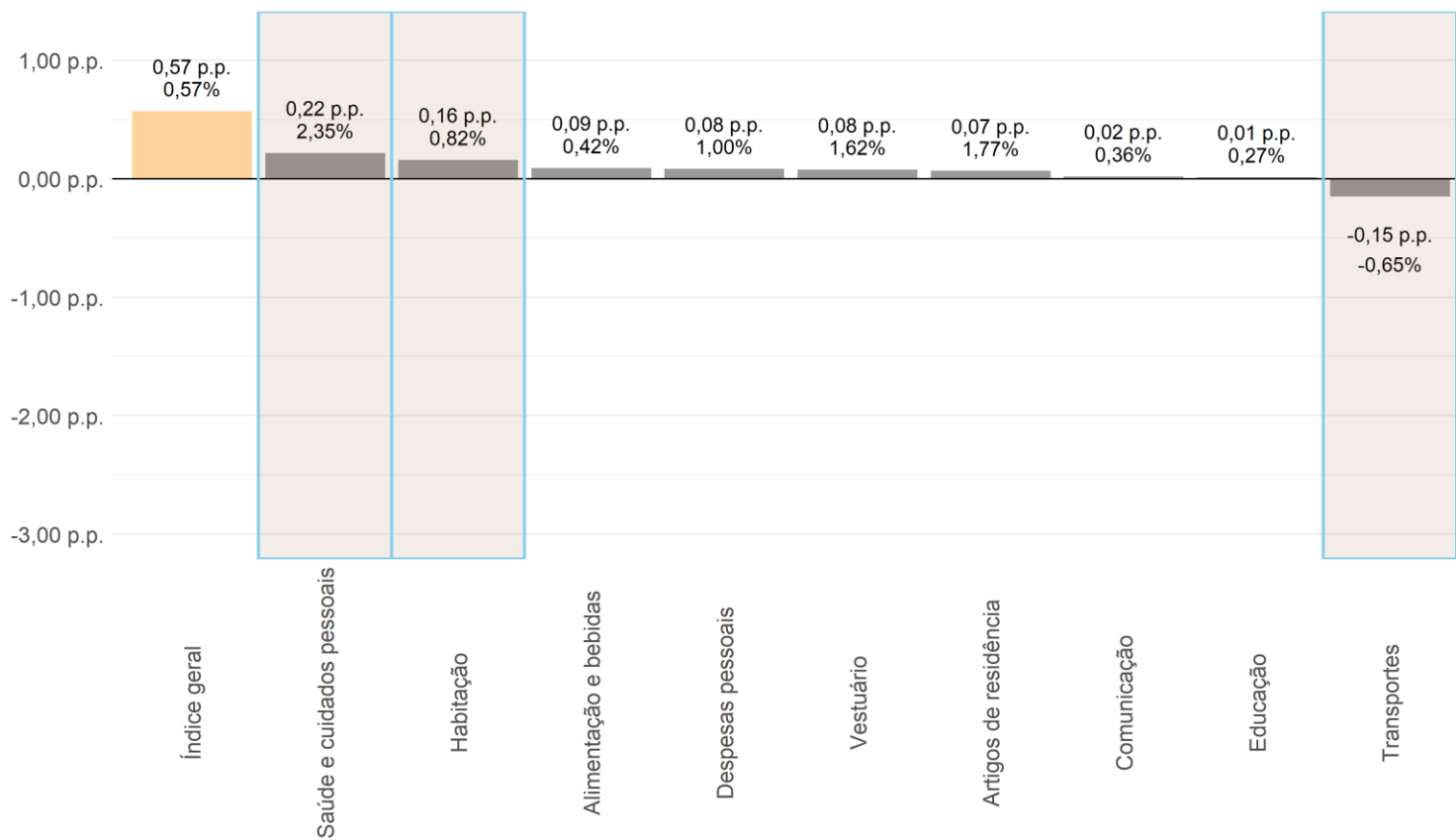

ÍNDICE NACIONAL DE PREÇOS AO CONSUMIDOR

Subitens com as maiores (azul) e menores (laranja) contribuições para o índice geral acumulado no ano (p.p.) – Distrito Federal

Subitens do INPC	Variação (%)	Contribuição (p.p.)
Energia elétrica residencial	6,32	0,28
Perfume	8,48	0,10
Tomate	23,64	0,06
Serviço bancário	1,23	0,03
Blusa	3,18	0,02
Leite longa vida	-4,93	-0,03
Gás de botijão	-2,35	-0,03
Passagem aérea	-3,98	-0,03
Aluguel residencial	-1,01	-0,09
Gasolina	-2,00	-0,14

ÍNDICE NACIONAL DE PREÇOS AO CONSUMIDOR

Comparação da contribuição mensal para o índice geral (p.p.), por grupo, entre o IPCA e o INPC – Distrito Federal

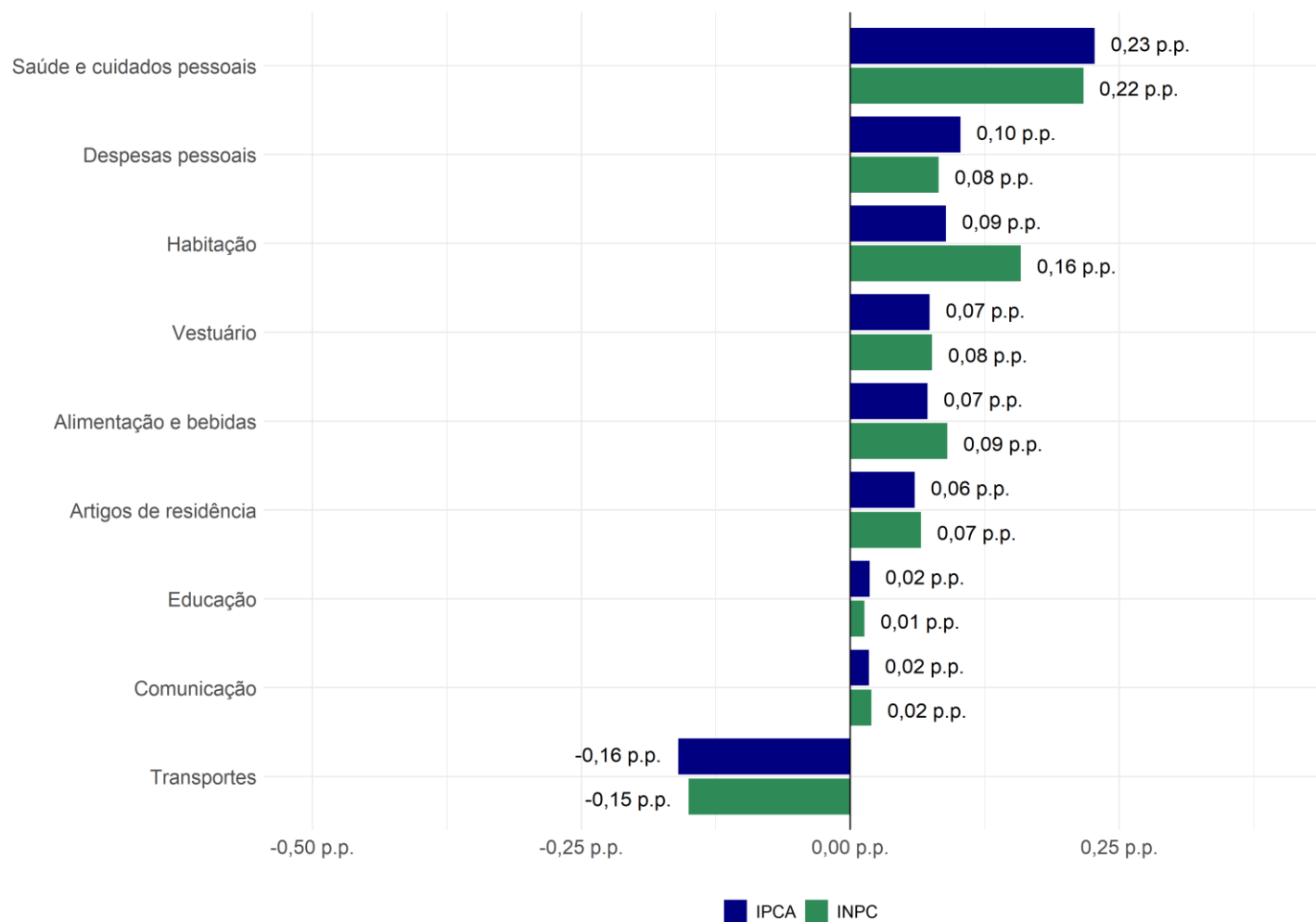

ÍNDICE NACIONAL DE PREÇOS AO CONSUMIDOR

Comparação da variação acumulada em 12 meses dos preços (%) entre o IPCA e o INPC – Distrito Federal





Considerações finais

CONSIDERAÇÕES FINAIS

- **Inflação de dezembro de 2022**
 - IPCA do DF registra inflação de **0,50%** em dezembro, **quarta menor inflação** entre as regiões pesquisadas pelo IBGE. O resultado nacional foi de **0,62%**. No acumulado em 12 meses, apresenta a quarta menor inflação, com variação de +6,26%;
 - INPC apresenta variação de **0,57%**, sendo a **terceira menor inflação** no mês. No acumulado em 12 meses (+5,67%), aparece como a oitava maior inflação;
 - A alta do IPCA no mês veio predominantemente dos grupos de **Energia Elétrica Residencial** (+0,19 p.p.).
 - A maior redução nos preços se deu no grupo de *Combustíveis* (-0,14 p.p.), resultante principalmente da queda nos preços da *Gasolina* (-0,13 p.p.).
 - O índice de difusão reduziu para 63,6%, mostrando que a deflação esteve centrada em itens específicos do consumo das famílias do DF.
 - Entre as faixas de renda, a faixa Baixa apresentou inflação de 1,09% no mês, a Média-baixa alta de 0,84%, a Média-alta de 0,83% e a Alta renda teve alta de 0,57%.
- **Para o próximo mês**
 - Indefinições no cenário político nacional (anúncio do plano econômico) e local (afastamento do governador).
 - Cenário de alta de juros internacionais.
 - Arrefecimento da inflação em países desenvolvidos e eficácia da política monetária.

Obrigado

Diretoria de Estatística e Pesquisas Socioeconômicas - **DIEPS**
Coordenação de Análises Econômicas e Contas Regionais – **CAECO**

<http://economia.codeplan.df.gov.br/>

