



# Painel de Análises Econômicas

## *Inflação em Brasília*

Março de 2022

Brasília, 08/04/2022



Secretaria de Economia  
do Distrito Federal

**codeplan**  
COMPANHIA DE PLANEJAMENTO DO DISTRITO FEDERAL

## ROTEIRO DA APRESENTAÇÃO

- **Comportamento do IPCA de março de 2022 em Brasília**
  - Comparativo Brasil, Brasília e regiões pesquisadas
  - Decomposição do índice por grupos e principais itens
  - Resultados do IPCA por faixa de renda
- **Comportamento do INPC de março de 2022 em Brasília**
  - Comparativo Brasil, Brasília e regiões pesquisadas
  - Decomposição do índice por grupos e principais itens
- **Análises adicionais**
- **Considerações finais**



# **IPCA**

**Índice Nacional de Preços ao Consumidor Amplo**



## ÍNDICE DE PREÇOS AO CONSUMIDOR AMPLO

Variação mensal e acumulada em 12 meses dos preços (%) – Brasil e Regiões pesquisadas

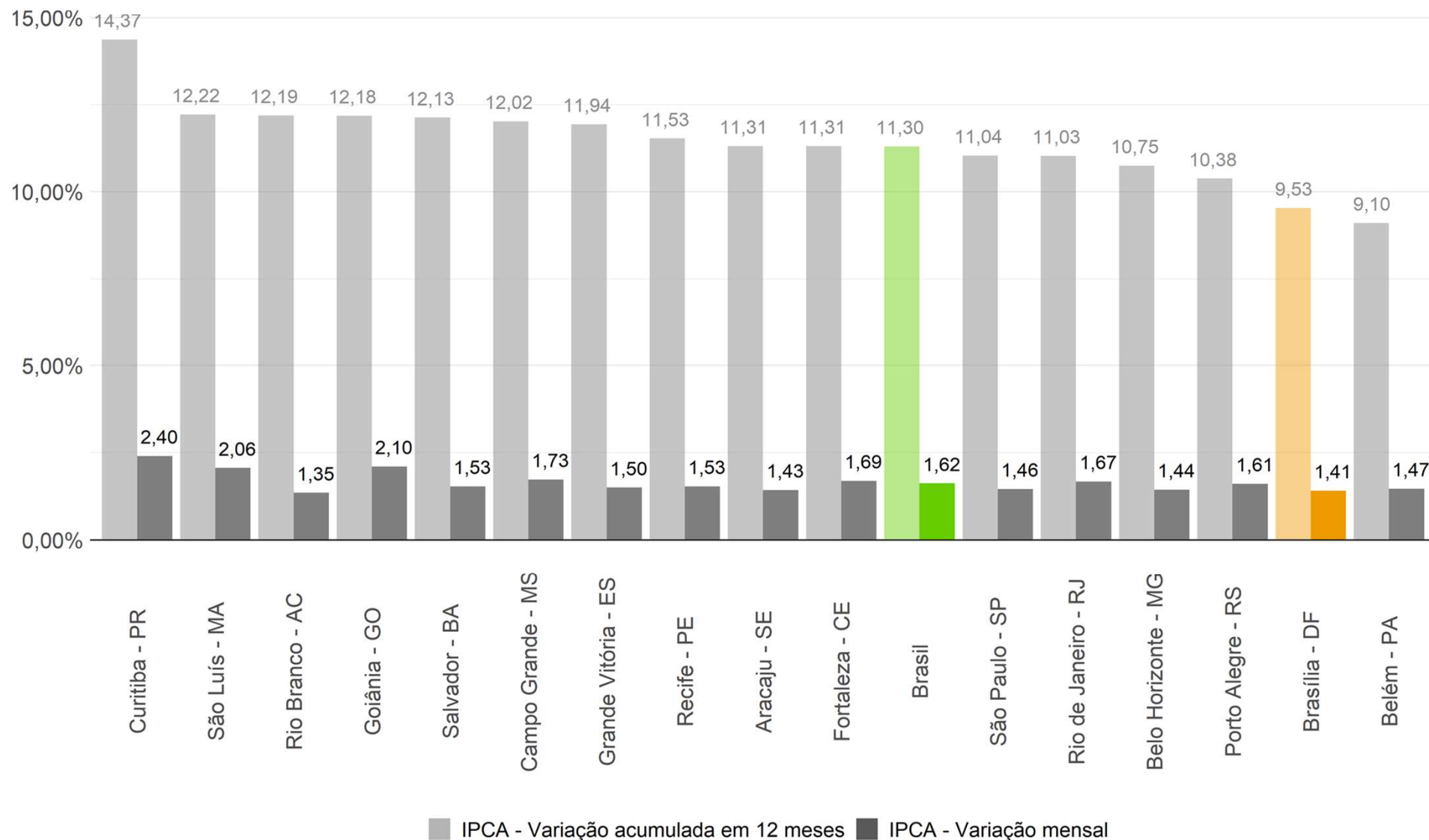

## ÍNDICE DE PREÇOS AO CONSUMIDOR AMPLO

Variação mensal dos preços (%) e contribuições para o índice geral (p.p.), por grupo – Distrito Federal

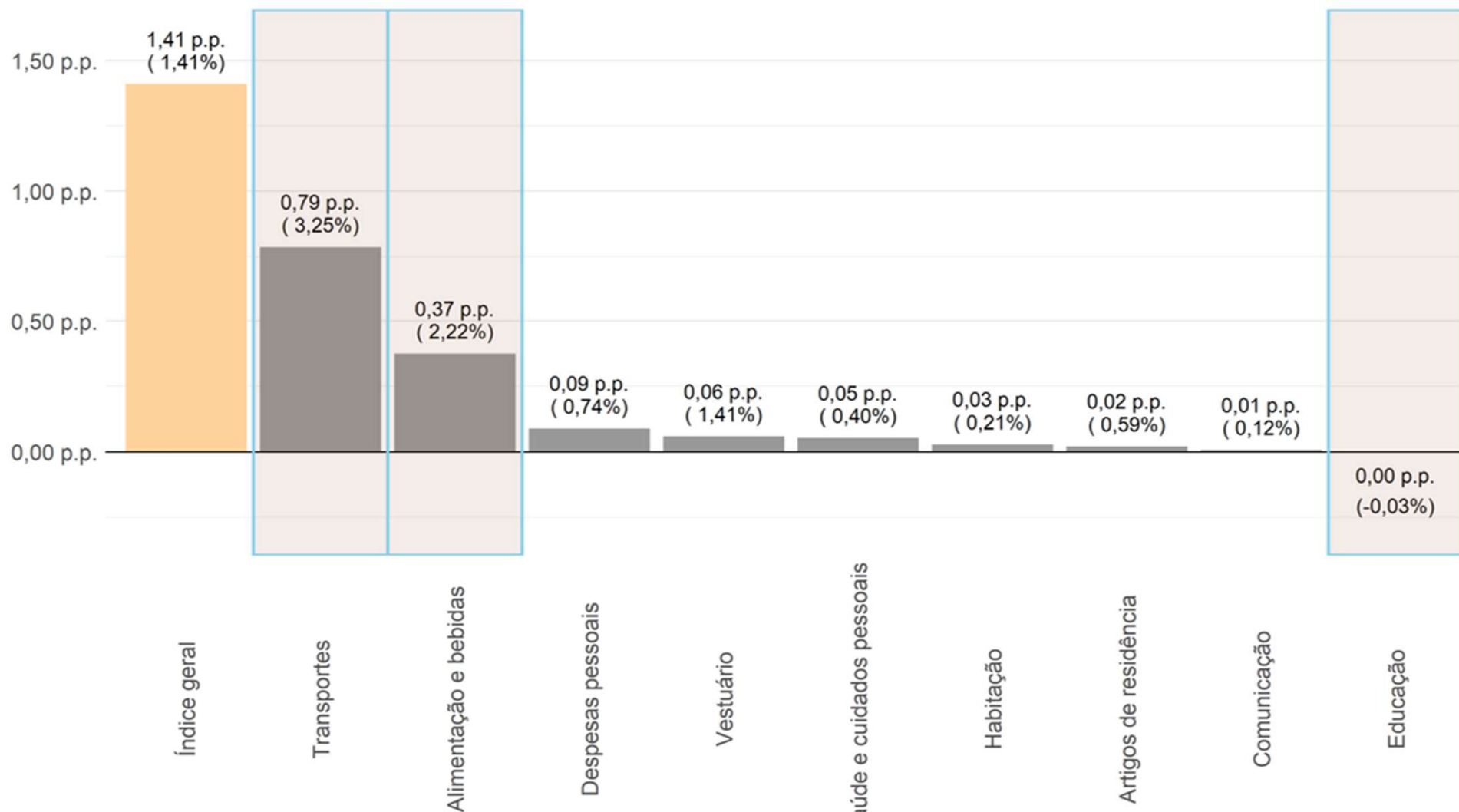

## ÍNDICE DE PREÇOS AO CONSUMIDOR AMPLO

Itens com as maiores (azul) e menores (laranja) contribuições para o índice geral (p.p.) – Distrito Federal

Itens do IPCA	Variação (%)	Contribuição (p.p.)
<b>Combustíveis (veículos)</b>	<b>7,10</b>	<b>0,68</b>
<b>Veículo próprio</b>	<b>1,76</b>	<b>0,20</b>
<b>Tubérculos, raízes e legumes</b>	<b>16,40</b>	<b>0,10</b>
<b>Frutas</b>	<b>8,02</b>	<b>0,07</b>
<b>Higiene pessoal</b>	<b>2,32</b>	<b>0,06</b>
<b>Joias e bijuterias</b>	<b>-1,93</b>	<b>-0,01</b>
<b>Carnes</b>	<b>-0,95</b>	<b>-0,02</b>
<b>Plano de saúde</b>	<b>-0,70</b>	<b>-0,04</b>
<b>Energia elétrica residencial</b>	<b>-1,86</b>	<b>-0,06</b>
<b>Transporte público</b>	<b>-3,50</b>	<b>-0,10</b>

## ÍNDICE DE PREÇOS AO CONSUMIDOR AMPLO

Subitens com as maiores (azul) e menores (laranja) contribuições para o índice geral (p.p.) – Distrito Federal

Subitens do IPCA	Variação (%)	Contribuição (p.p.)
Gasolina	6,95	0,63
Seguro voluntário de veículo	10,15	0,14
Gás de botijão	7,00	0,05
Óleo diesel	12,19	0,05
Tomate	18,45	0,05
Conserto de automóvel	-1,25	-0,02
Aluguel residencial	-0,67	-0,03
Plano de saúde	-0,70	-0,04
Energia elétrica residencial	-1,86	-0,06
Passagem aérea	-13,23	-0,12

# ÍNDICE DE PREÇOS AO CONSUMIDOR AMPLO

## Evolução do índice de difusão mensal – Distrito Federal

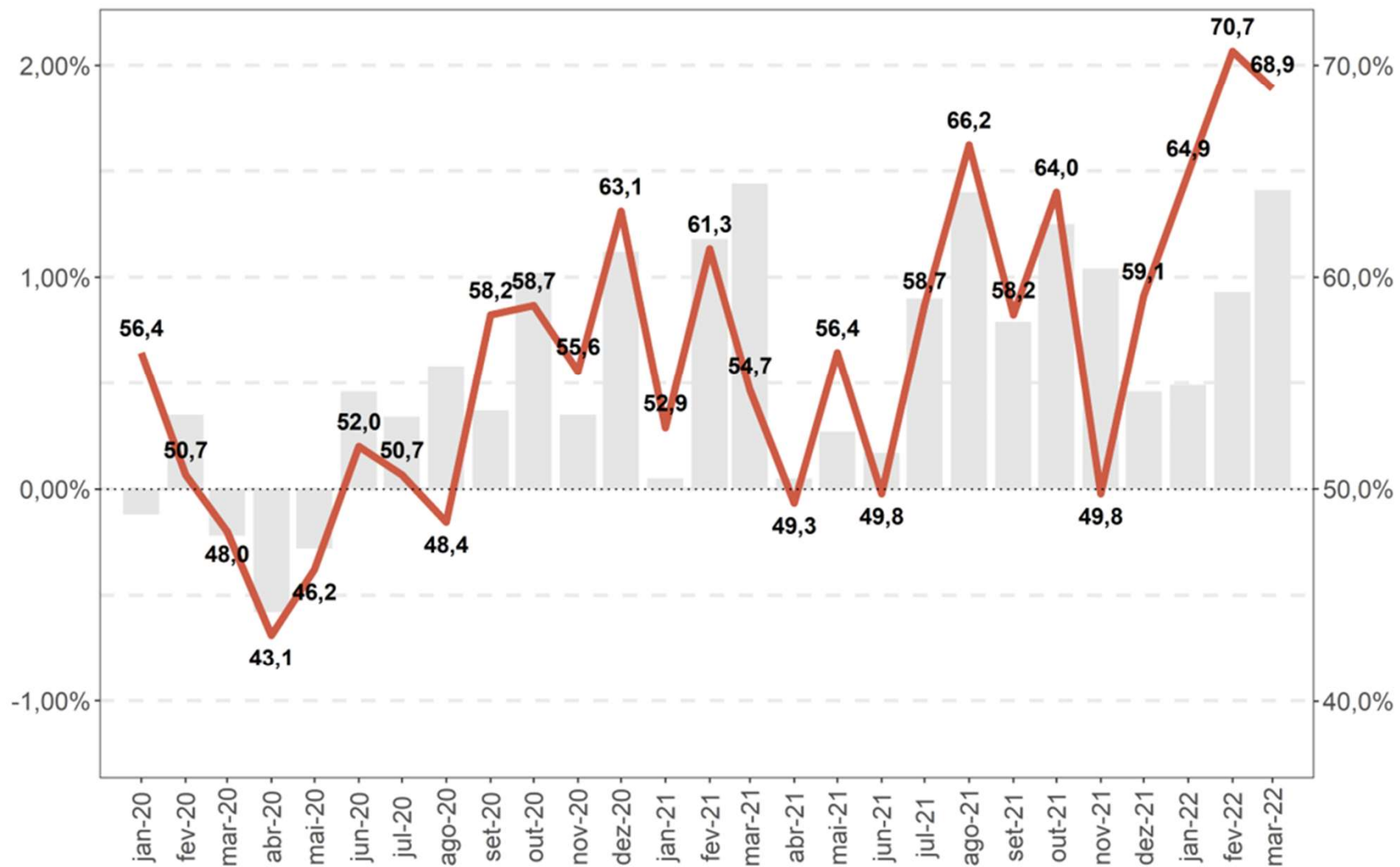



## ÍNDICE DE PREÇOS AO CONSUMIDOR AMPLO

Evolução do IPCA – Variação acumulada em 12 meses (%) – Brasil e Distrito Federal

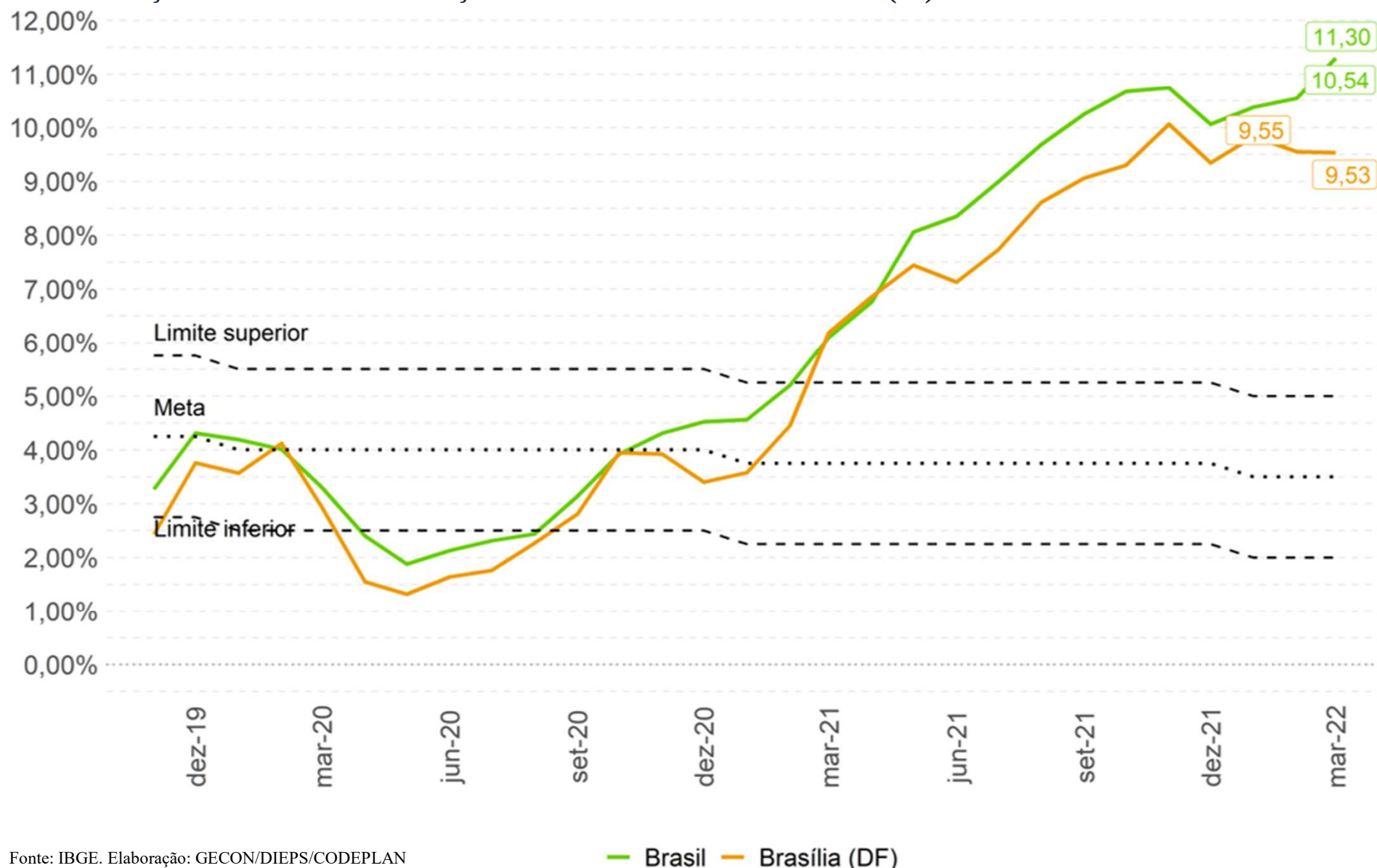

## ÍNDICE DE PREÇOS AO CONSUMIDOR AMPLO POR FAIXA DE RENDA

Variação mensal do IPCA, por faixa de renda (%) – Distrito Federal

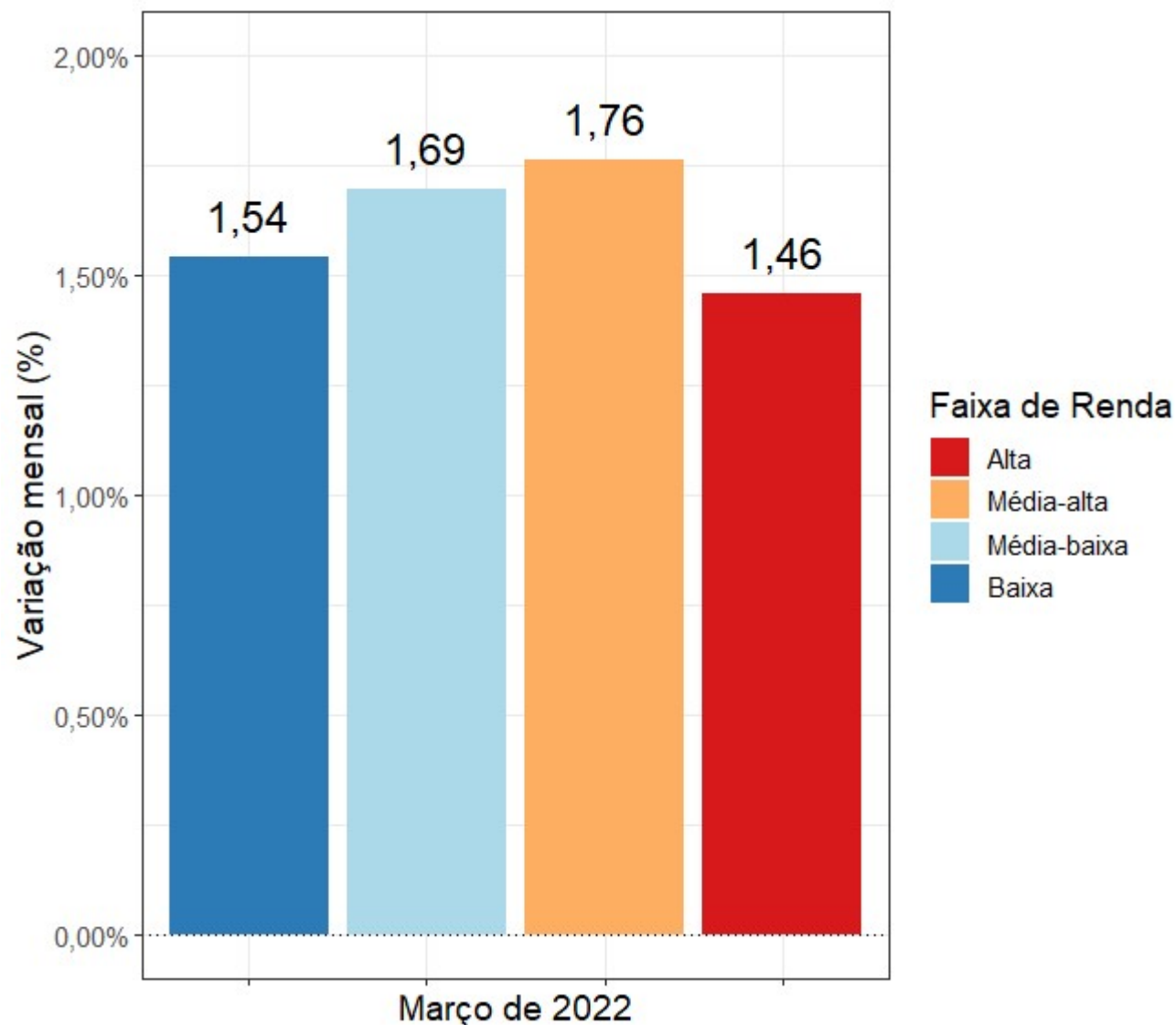

## ÍNDICE DE PREÇOS AO CONSUMIDOR AMPLO POR FAIXA DE RENDA

Contribuição mensal dos grupos no IPCA, por faixa de renda\* (p.p.) – Distrito Federal

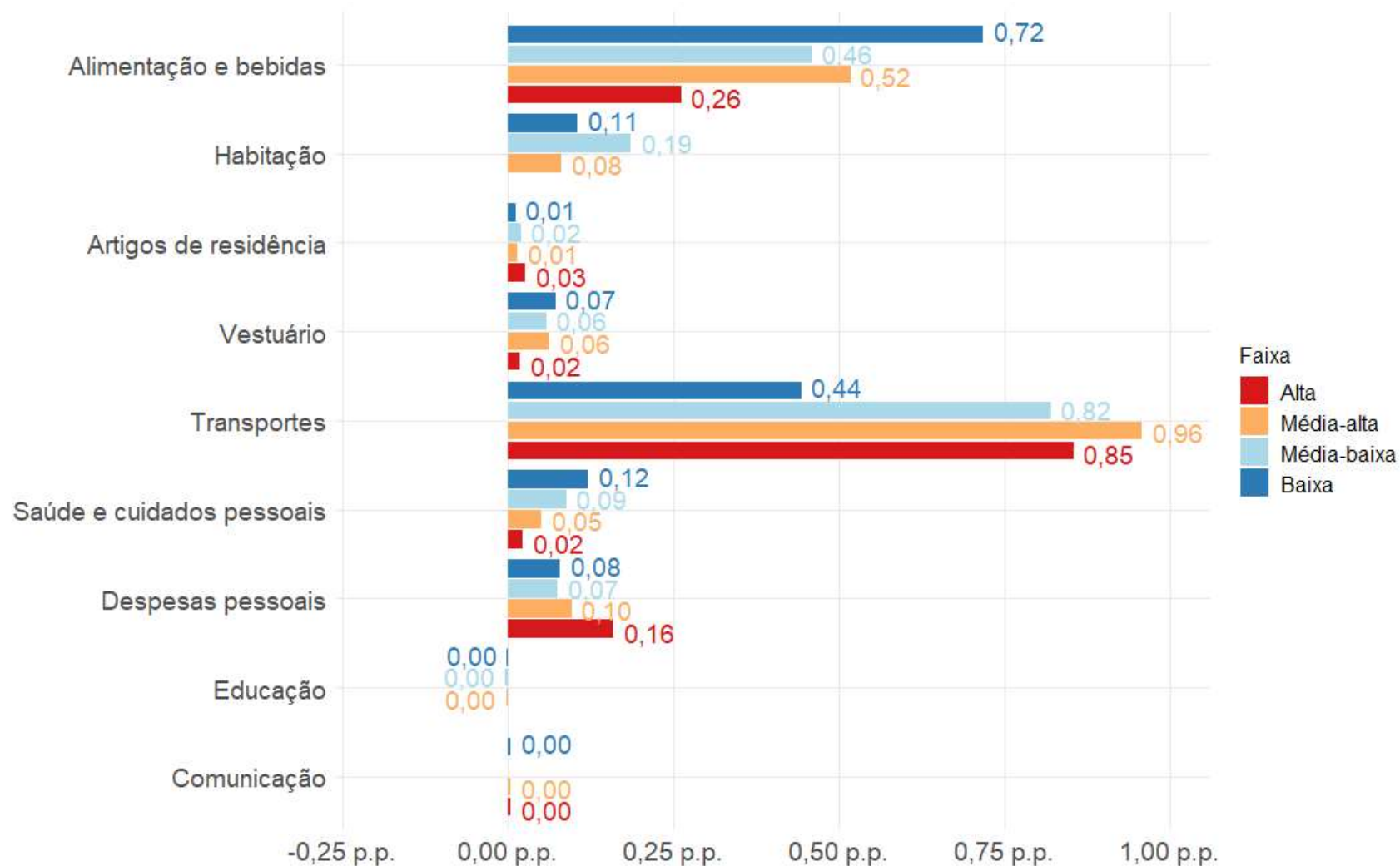

\* Os grupos Habitação e Educação, na faixa Alta, e Comunicação, na faixa Média-baixa, não comportam desagregação por questões amostrais. Devido a arredondamentos, o somatório dos grupos dentro de determinada faixa pode não coincidir exatamente com a variação mensal do índice geral daquela faixa.  
Fonte: GECON/DIEPS/CODEPLAN com dados do IBGE.

## ÍNDICE DE PREÇOS AO CONSUMIDOR AMPLO POR FAIXA DE RENDA

Variação acumulada em 12 meses do IPCA, por faixa de renda (%) – Distrito Federal

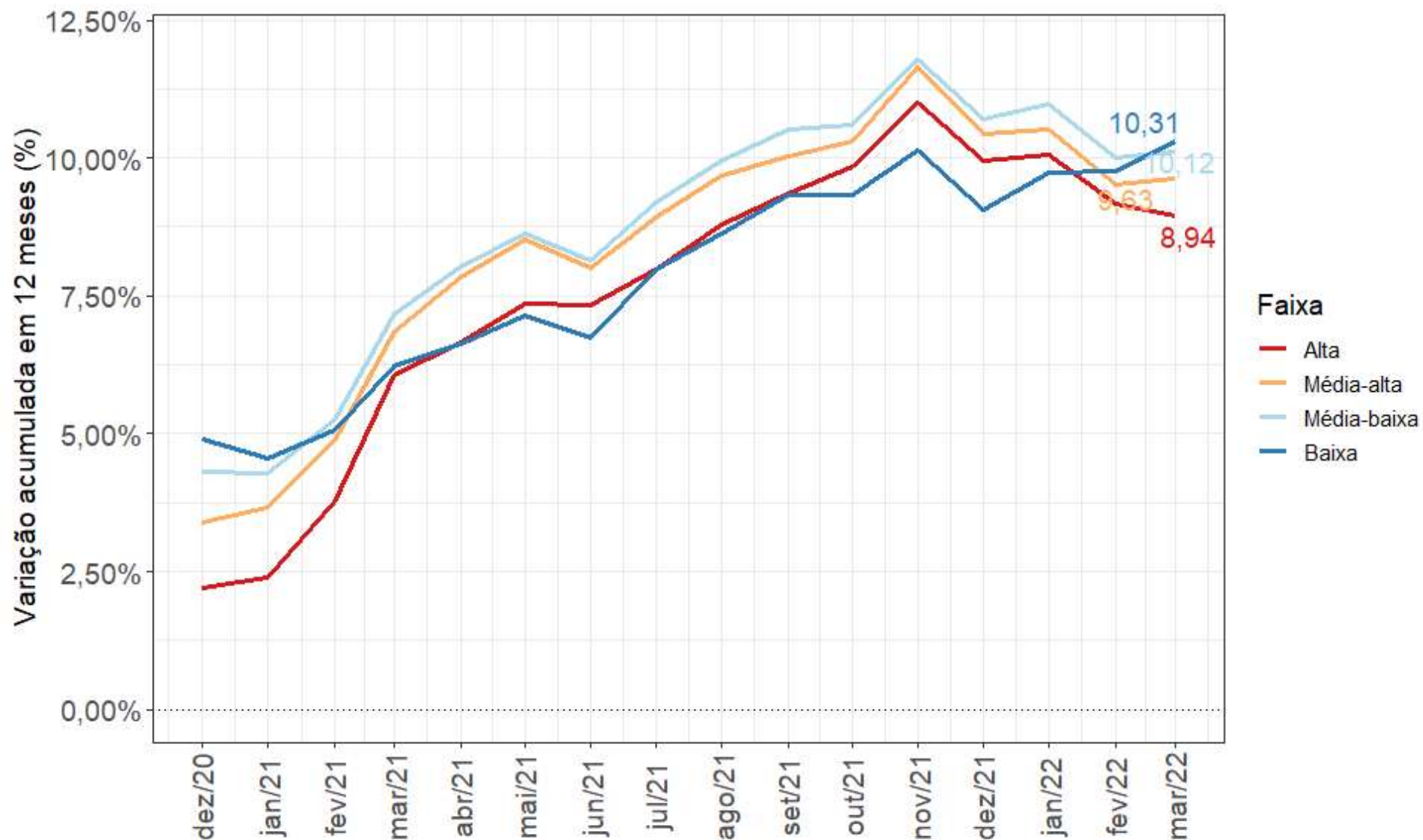



# **INPC**

**Índice Nacional de Preços ao Consumidor**



## ÍNDICE NACIONAL DE PREÇOS AO CONSUMIDOR

Variação mensal e acumulada em 12 meses dos preços (%) – Brasil e Regiões pesquisadas

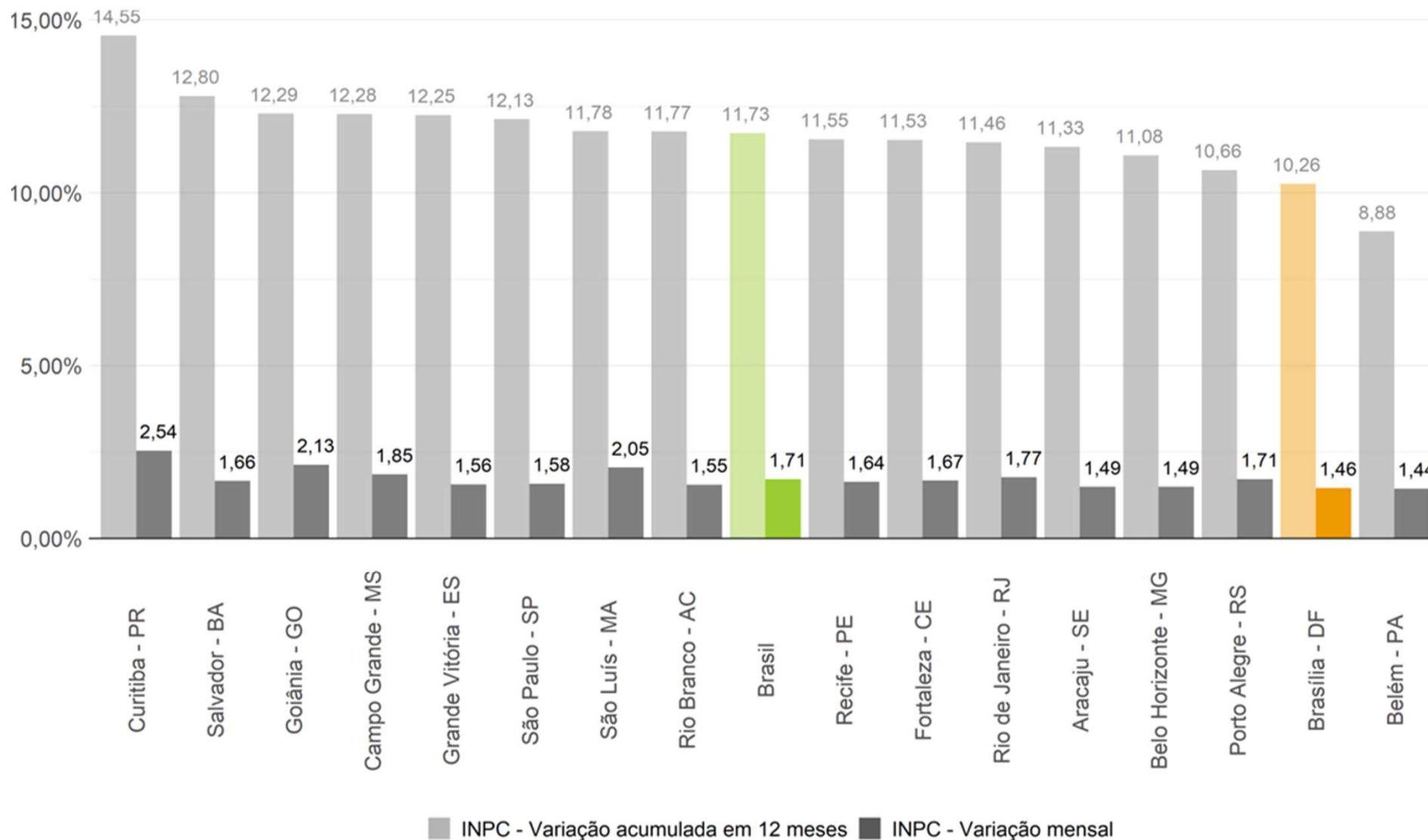

## ÍNDICE NACIONAL DE PREÇOS AO CONSUMIDOR

Variação mensal dos preços (%) e contribuições para o índice geral (p.p.), por grupo – Distrito Federal

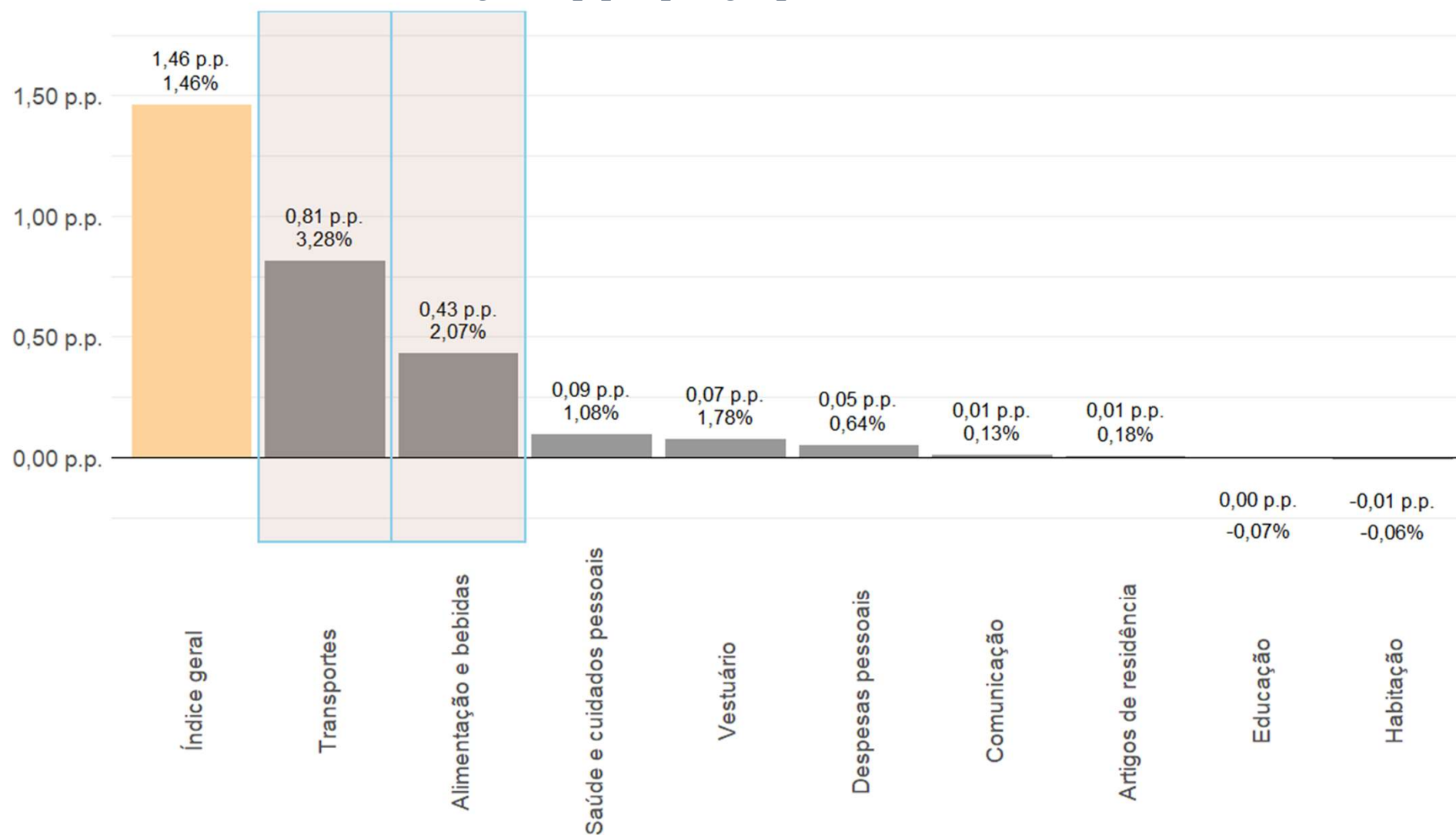

## ÍNDICE NACIONAL DE PREÇOS AO CONSUMIDOR

Subitens com as maiores (azul) e menores (laranja) contribuições para o índice geral acumulado no ano (p.p.) – Distrito Federal

Subitens do INPC	Variação (%)	Contribuição (p.p.)
Gasolina	6,95	0,64
Seguro voluntário de veículo	10,15	0,13
Gás de botijão	7,00	0,10
Automóvel usado	1,98	0,06
Tomate	18,45	0,05
Televisor	-3,16	-0,02
Conserto de automóvel	-1,25	-0,03
Aluguel residencial	-0,67	-0,06
Passagem aérea	-13,23	-0,07
Energia elétrica residencial	-1,71	-0,08



## ÍNDICE NACIONAL DE PREÇOS AO CONSUMIDOR

Comparação da contribuição mensal para o índice geral (p.p.),  
por grupo, entre o IPCA e o INPC – Distrito Federal

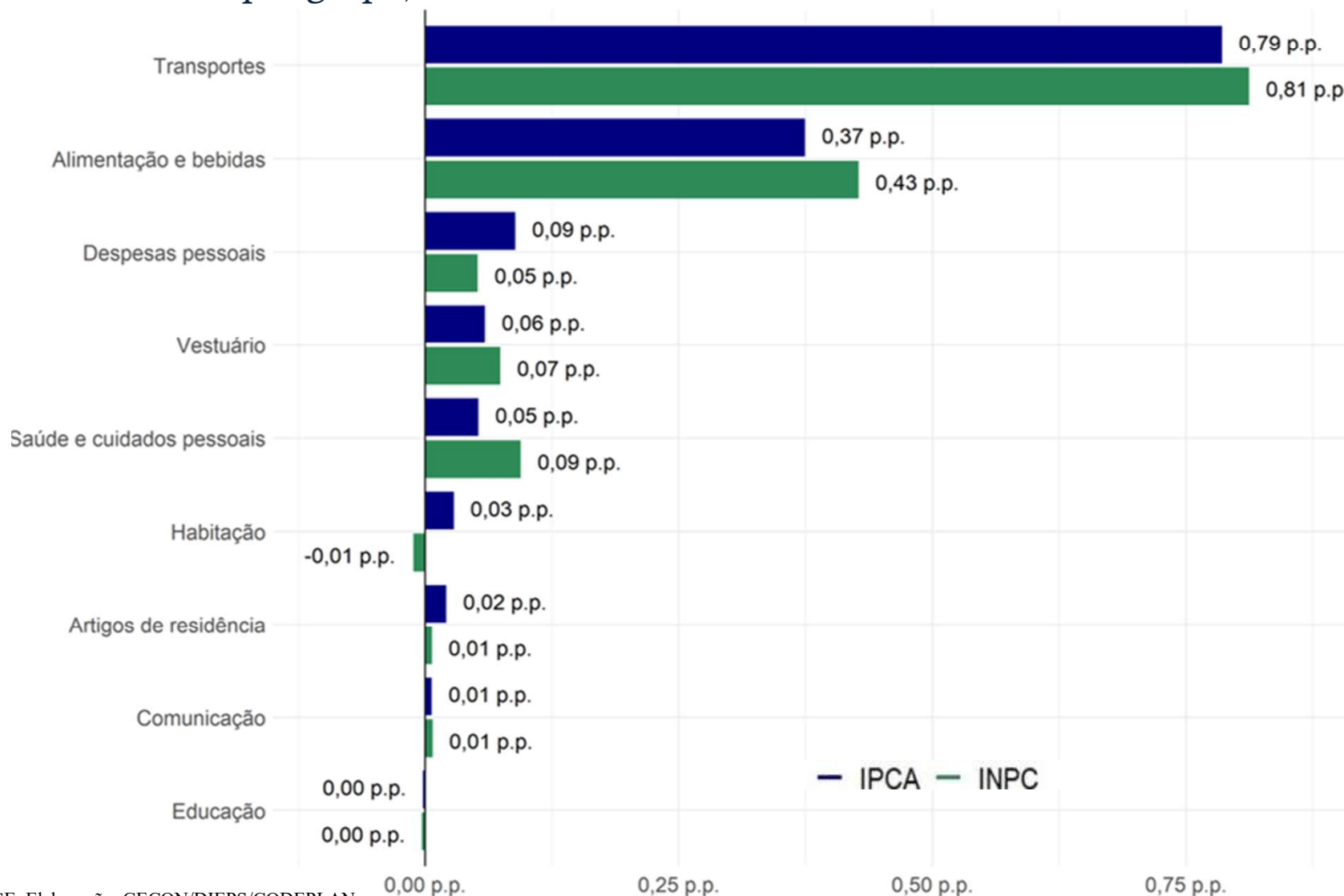

## ÍNDICE NACIONAL DE PREÇOS AO CONSUMIDOR

Comparação da variação acumulada em 12 meses dos preços (%)  
entre o IPCA e o INPC – Distrito Federal





## **Análises adicionais**



## ANÁLISES ADICIONAIS

Alimentação e bebidas – Sazonalidade da inflação mensal e inflação média por mês – 2012 a 2022 – Distrito Federal

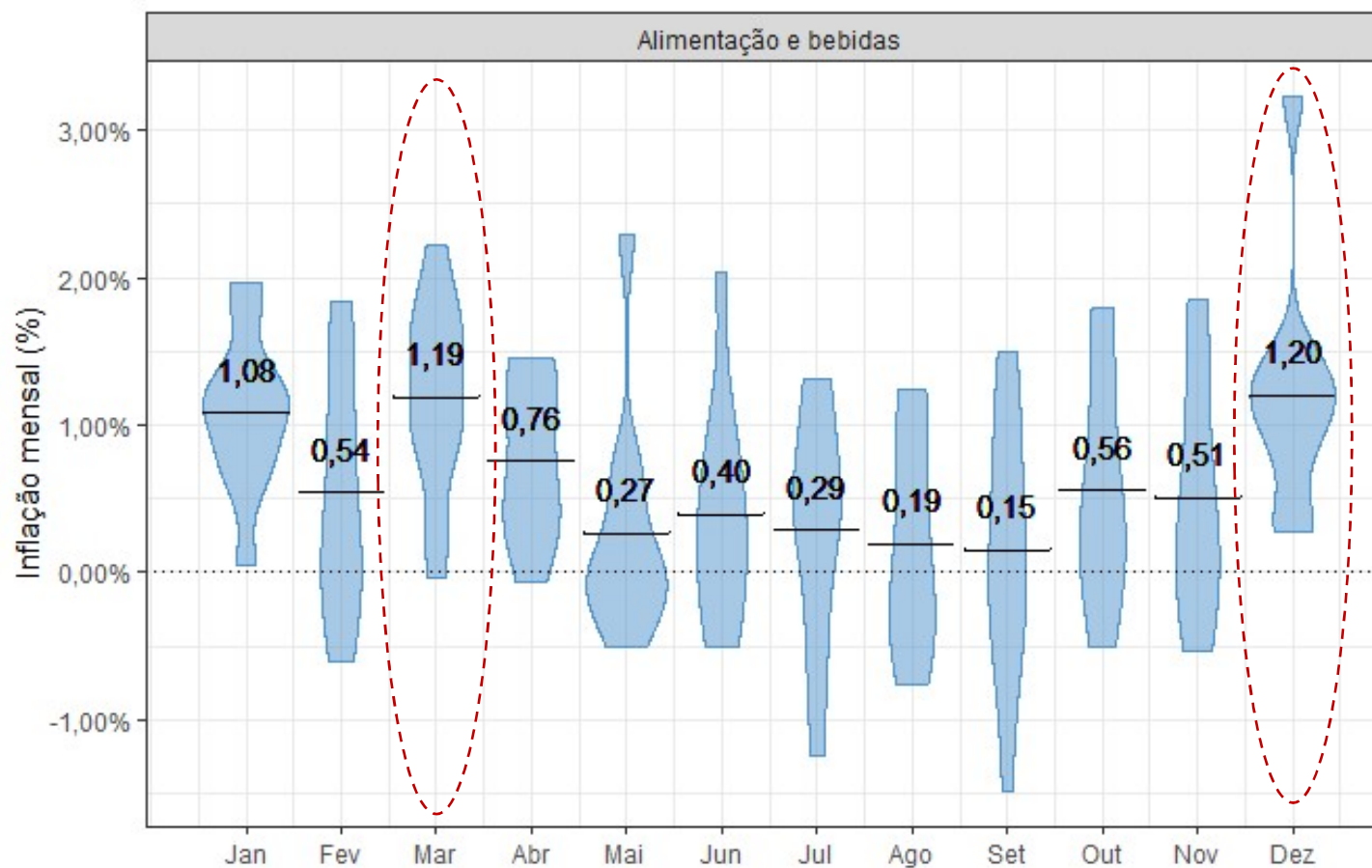

## ANÁLISES ADICIONAIS

Gasolina – Inflação mensal e acumulada em 12 meses – Distrito Federal

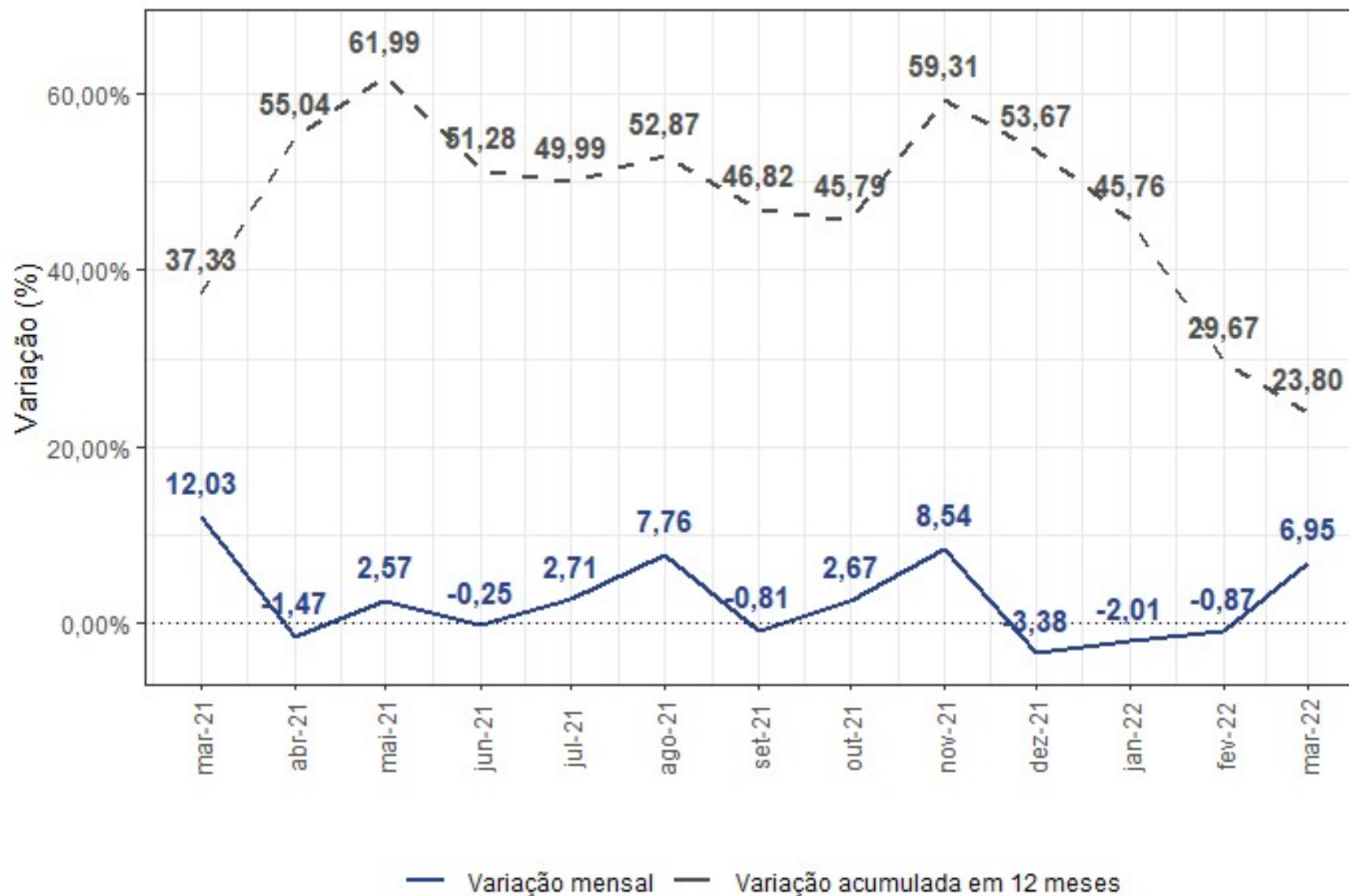



## **Considerações finais**



## CONSIDERAÇÕES FINAIS

- **Inflação de março de 2022**
  - IPCA do **DF registra inflação de +1,41%** em março, **segundo menor resultado** entre as regiões pesquisadas pelo IBGE (atrás de Rio Branco – AC). O resultado nacional foi de **+1,62%**. No acumulado em 12 meses, apresenta também a segunda menor inflação, com variação de **+9,53%**;
  - INPC apresenta variação de **+1,46%**, sendo novamente a **segunda menor variação** no mês (atrás de Belém – PA). No acumulado em 12 meses (**+10,26%**), se mantém na mesma posição;
  - A alta do IPCA no mês veio predominantemente dos grupos de **Transportes (+0,81 p.p.)** e de **Alimentação e bebidas (+0,43 p.p.)**.
  - O índice de difusão foi de **68,9%**, com oito dos nove grupos de produtos monitorados pelo IBGE apresentando alta em seus preços no mês;
  - Entre as faixas de renda, a faixa **Baixa** apresentou uma inflação de **1,54%** no mês, a **Média-baixa** de **1,69%**, a **Média-alta** de **1,76%** e a **Alta** de **1,46%**.
- **Para o próximo mês**
  - Reajuste de até **10,89%** nos preços dos remédios;
  - Redução da bandeira tarifária de energia elétrica de escassez hídrica para verde;
  - **Expectativa de sazonalidade** para abril.



# Obrigado

Diretoria de Estudos e Pesquisas Econômicas - **DIEPS**

Gerência de Contas e Estudos Setoriais – **Gecon**

<http://economia.codeplan.df.gov.br/>



Secretaria de Economia  
do Distrito Federal

**codeplan**  
COMPANHIA DE PLANEJAMENTO DO DISTRITO FEDERAL