



Painel de Análises Econômicas
Inflação em Brasília
Janeiro de 2022

Brasília, 09/02/2022



Secretaria de Economia
do Distrito Federal

codeplan
COMPANHIA DE PLANEJAMENTO DO DISTRITO FEDERAL

ROTEIRO DA APRESENTAÇÃO

- **Comportamento do IPCA de janeiro de 2022 em Brasília**
 - Comparativo Brasil, Brasília e regiões pesquisadas
 - Decomposição do índice por grupos e principais itens
 - Resultados do IPCA por faixa de renda
- **Comportamento do INPC de janeiro de 2022 em Brasília**
 - Comparativo Brasil, Brasília e regiões pesquisadas
 - Decomposição do índice por grupos e principais itens
- **Análises adicionais**
- **Considerações finais**



IPCA

Índice Nacional de Preços ao Consumidor Amplo

ÍNDICE DE PREÇOS AO CONSUMIDOR AMPLO

Varição mensal e acumulada em 12 meses dos preços (%) – Brasil e Regiões pesquisadas

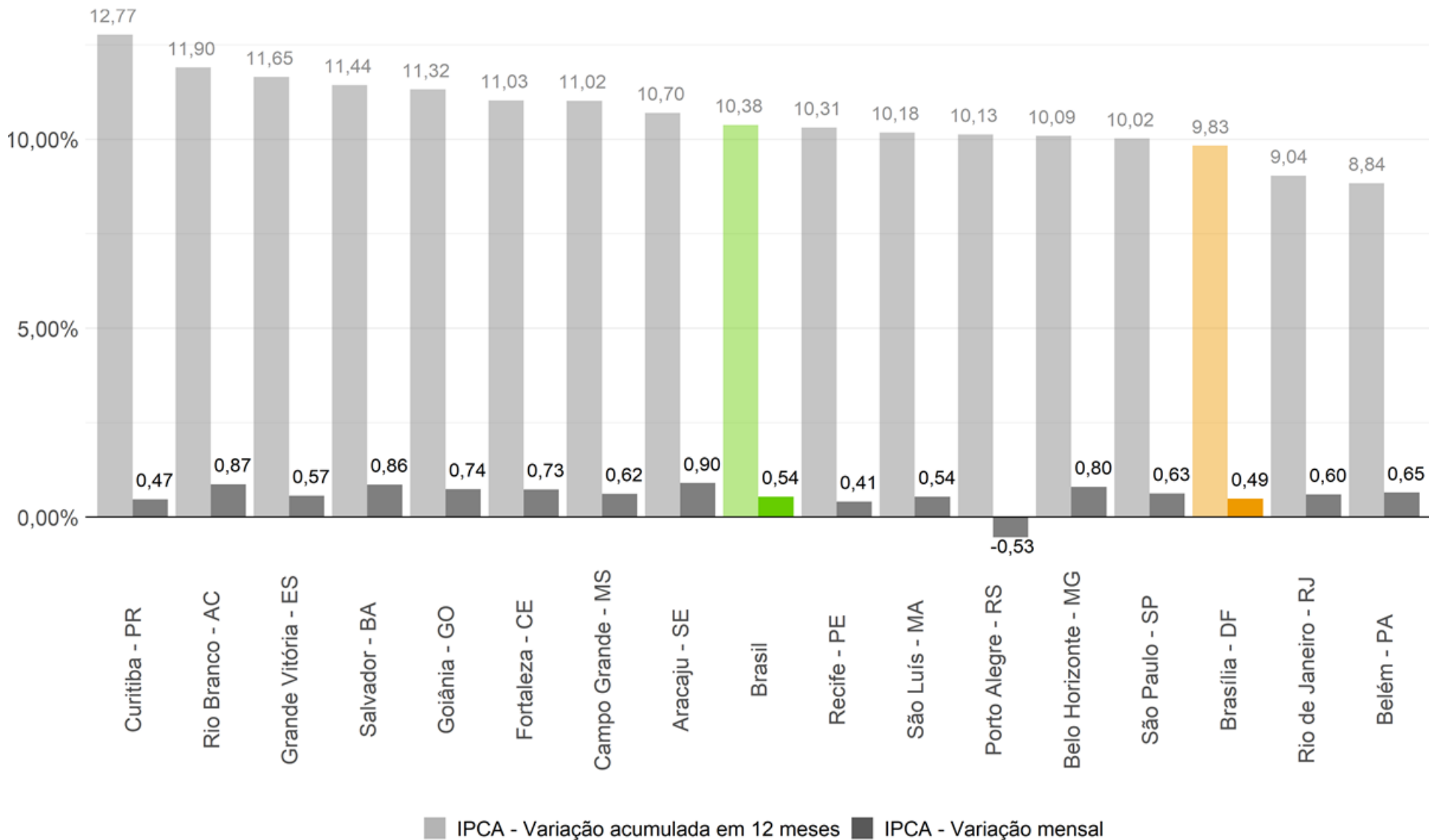

ÍNDICE DE PREÇOS AO CONSUMIDOR AMPLO

Variação mensal dos preços (%) e contribuições para o índice geral (p.p.), por grupo – Distrito Federal

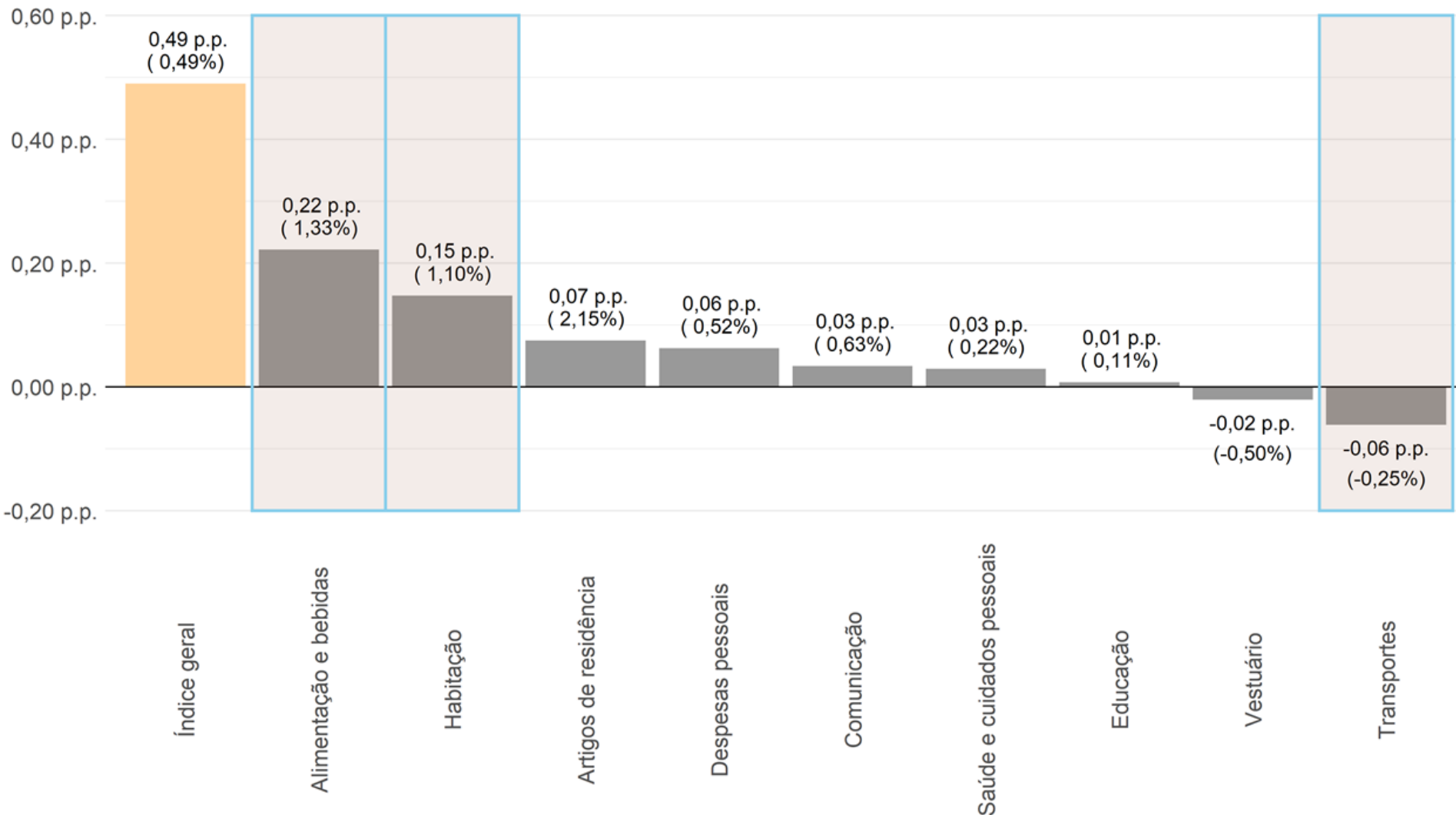

ÍNDICE DE PREÇOS AO CONSUMIDOR AMPLO

Subitens com as maiores (azul) e menores (laranja) contribuições para o índice geral (p.p.) – Distrito Federal

Subitens do IPCA	Variação (%)	Contribuição (p.p.)
Automóvel novo	2,19	0,10
Seguro voluntário de veículo	7,34	0,09
Energia elétrica residencial	2,13	0,07
Combo de telefonia, internet e tv por assinatura	2,38	0,05
Refeição	1,02	0,04
Aparelho telefônico	-2,18	-0,03
Hospedagem	-3,05	-0,03
Plano de saúde	-0,70	-0,04
Passagem aérea	-14,37	-0,16
Gasolina	-2,01	-0,19

ÍNDICE DE PREÇOS AO CONSUMIDOR AMPLO

Evolução do índice de difusão mensal – Distrito Federal

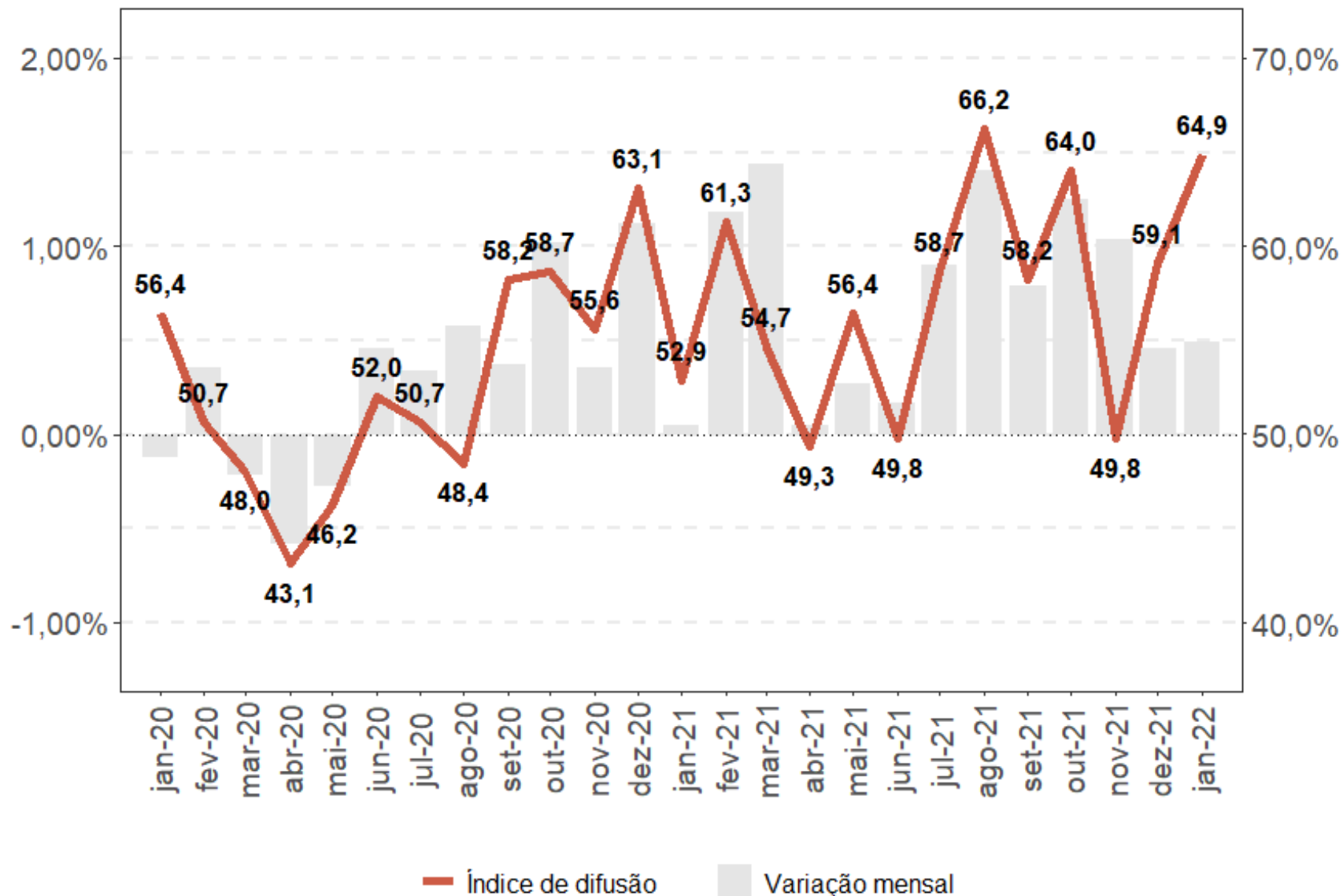

ÍNDICE DE PREÇOS AO CONSUMIDOR AMPLO

Evolução do IPCA – Variação acumulada em 12 meses (%) – Brasil e Distrito Federal

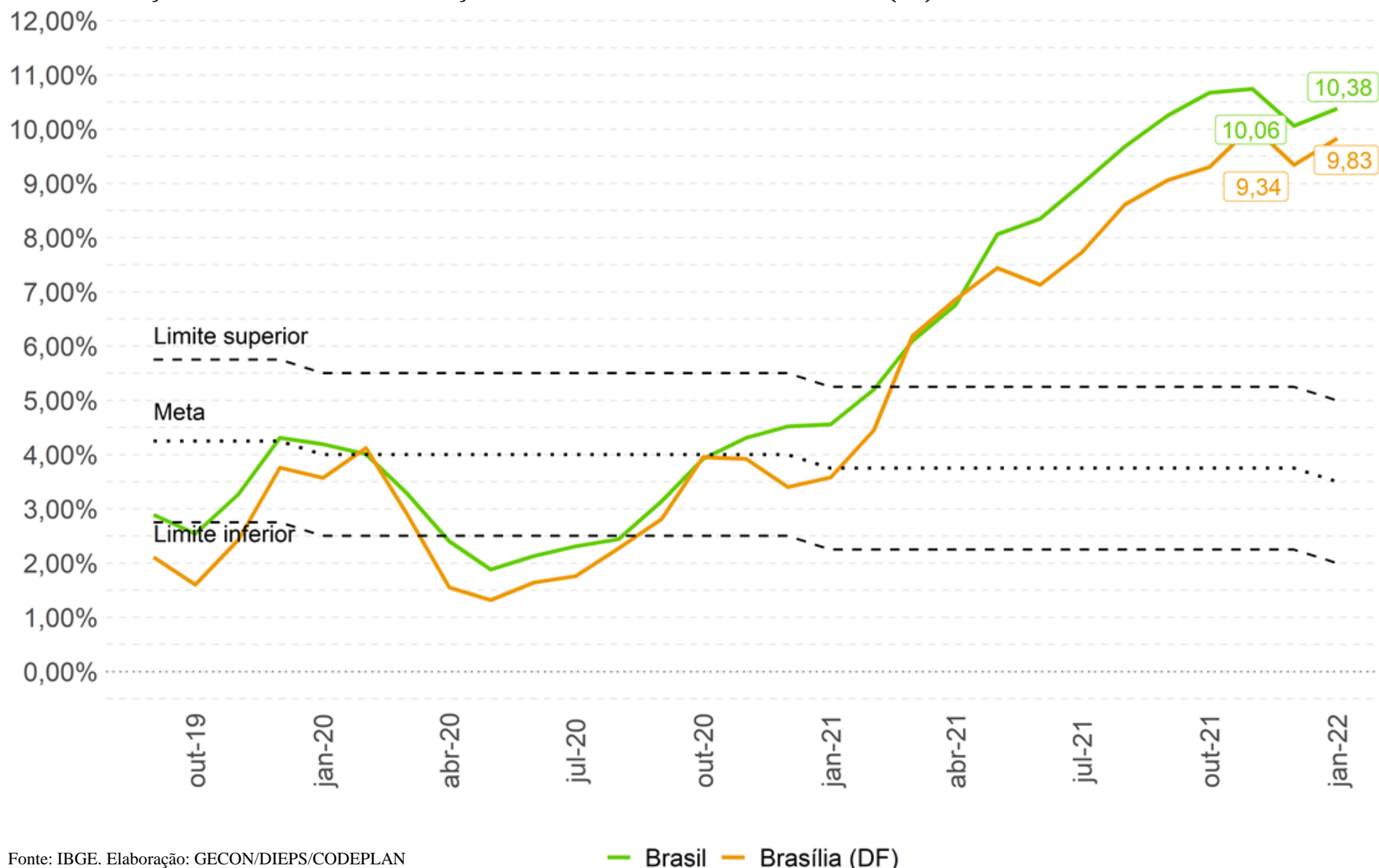

ÍNDICE DE PREÇOS AO CONSUMIDOR AMPLO POR FAIXA DE RENDA

Variação mensal do IPCA, por faixa de renda (%) – Distrito Federal

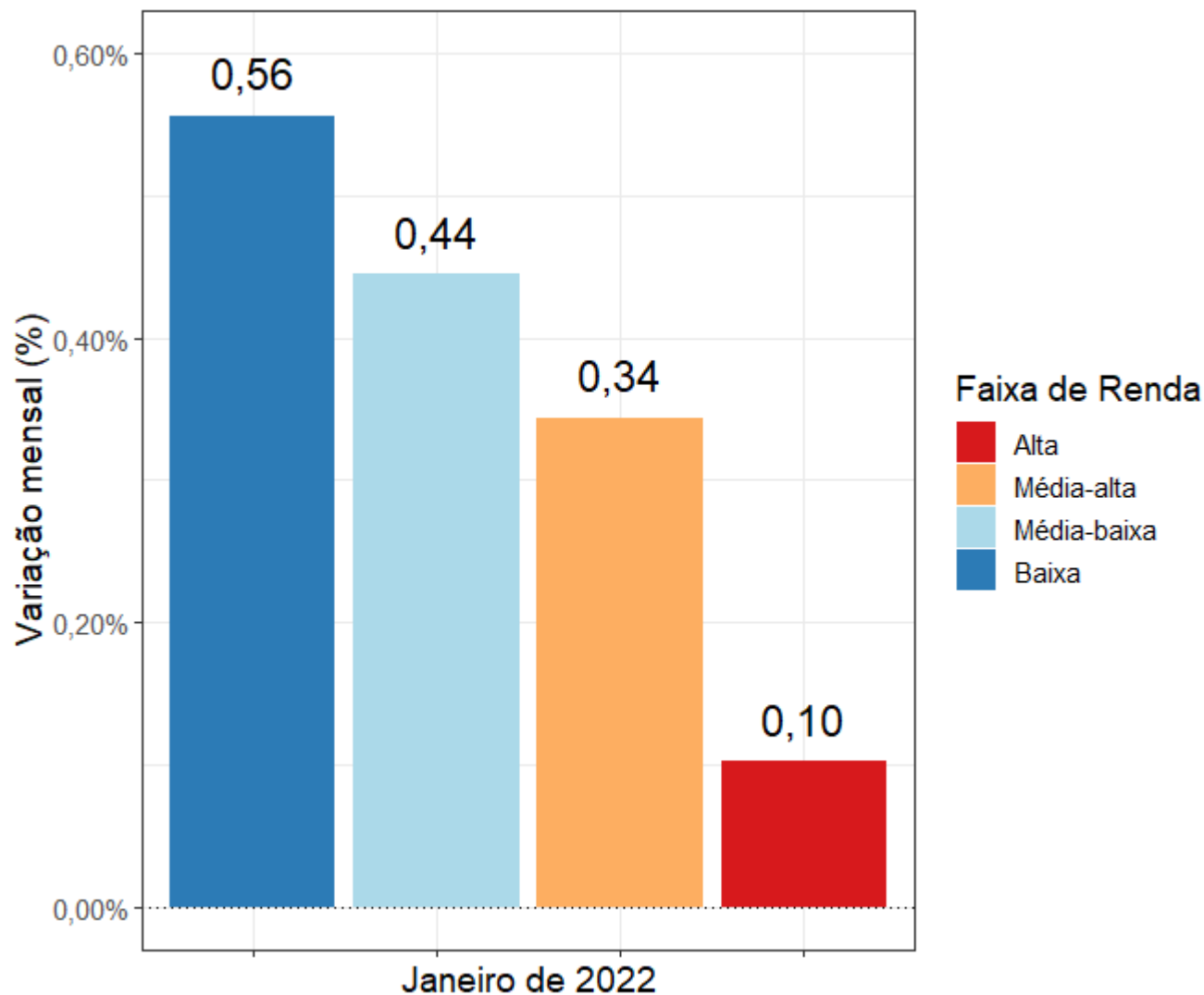

ÍNDICE DE PREÇOS AO CONSUMIDOR AMPLO POR FAIXA DE RENDA

Contribuição mensal dos grupos no IPCA, por faixa de renda (p.p.) – Distrito Federal

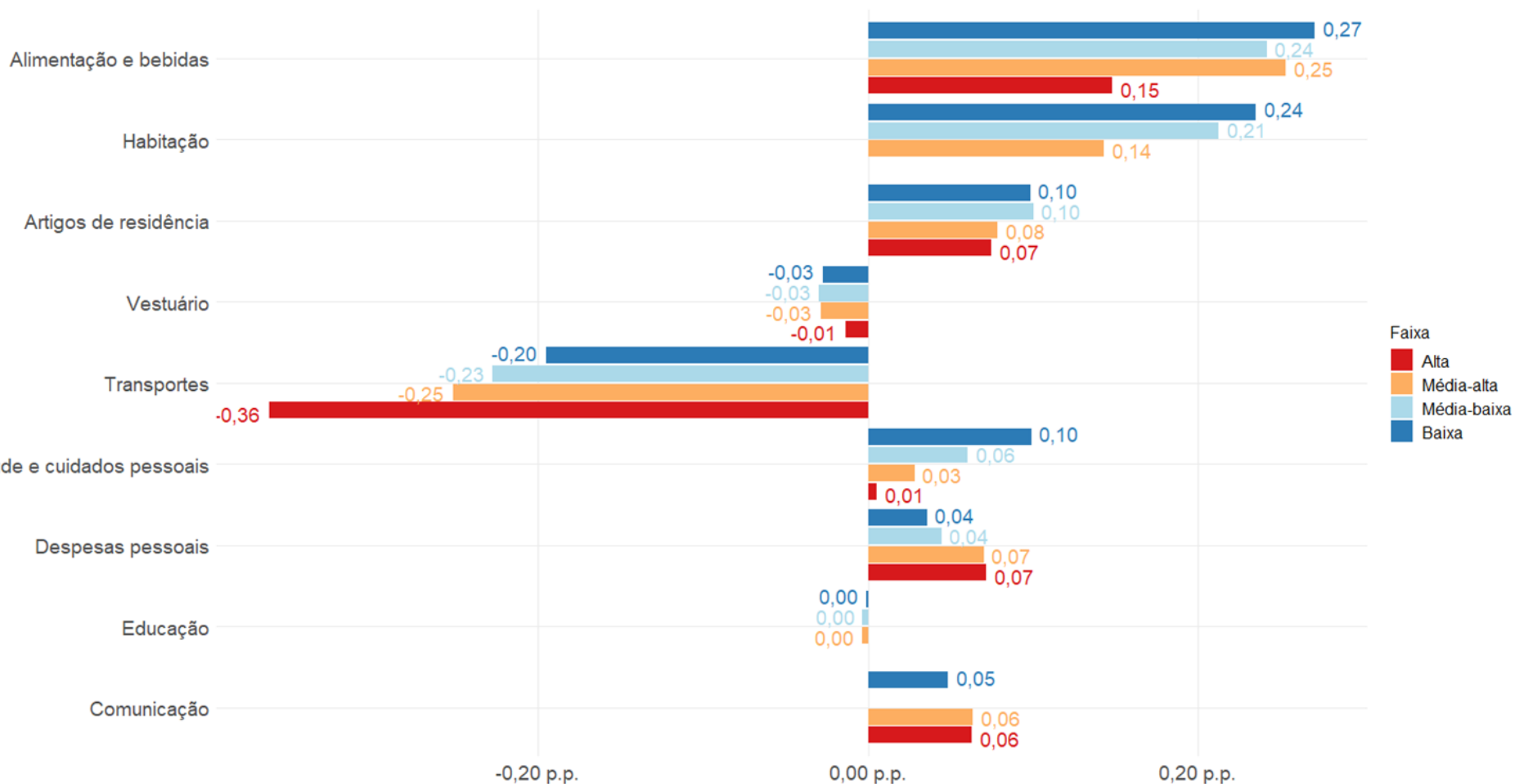

* Os grupos Habitação e Educação, na faixa Alta, e Comunicação, na faixa Média-baixa, não comportam desagregação por questões amostrais. Devido a arredondamentos, o somatório dos grupos dentro de determinada faixa pode não coincidir exatamente com a variação mensal do índice geral daquela faixa.
Fonte: GECON/DIEPS/CODEPLAN com dados do IBGE.

ÍNDICE DE PREÇOS AO CONSUMIDOR AMPLO POR FAIXA DE RENDA

Varição acumulada em 12 meses do IPCA, por faixa de renda (%) – Distrito Federal

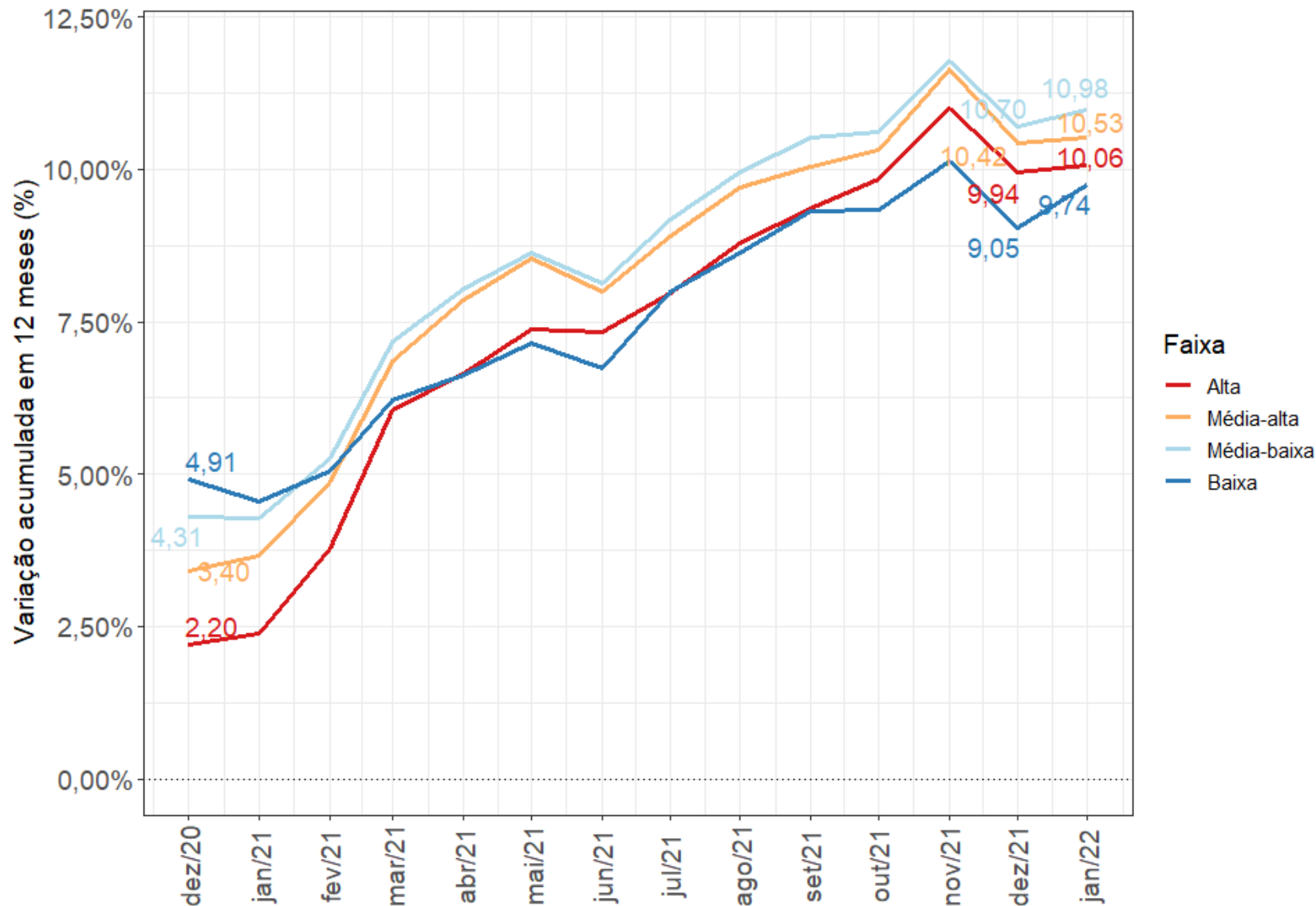



INPC

Índice Nacional de Preços ao Consumidor

ÍNDICE NACIONAL DE PREÇOS AO CONSUMIDOR

Variação mensal e acumulada em 12 meses dos preços (%) – Brasil e Regiões pesquisadas

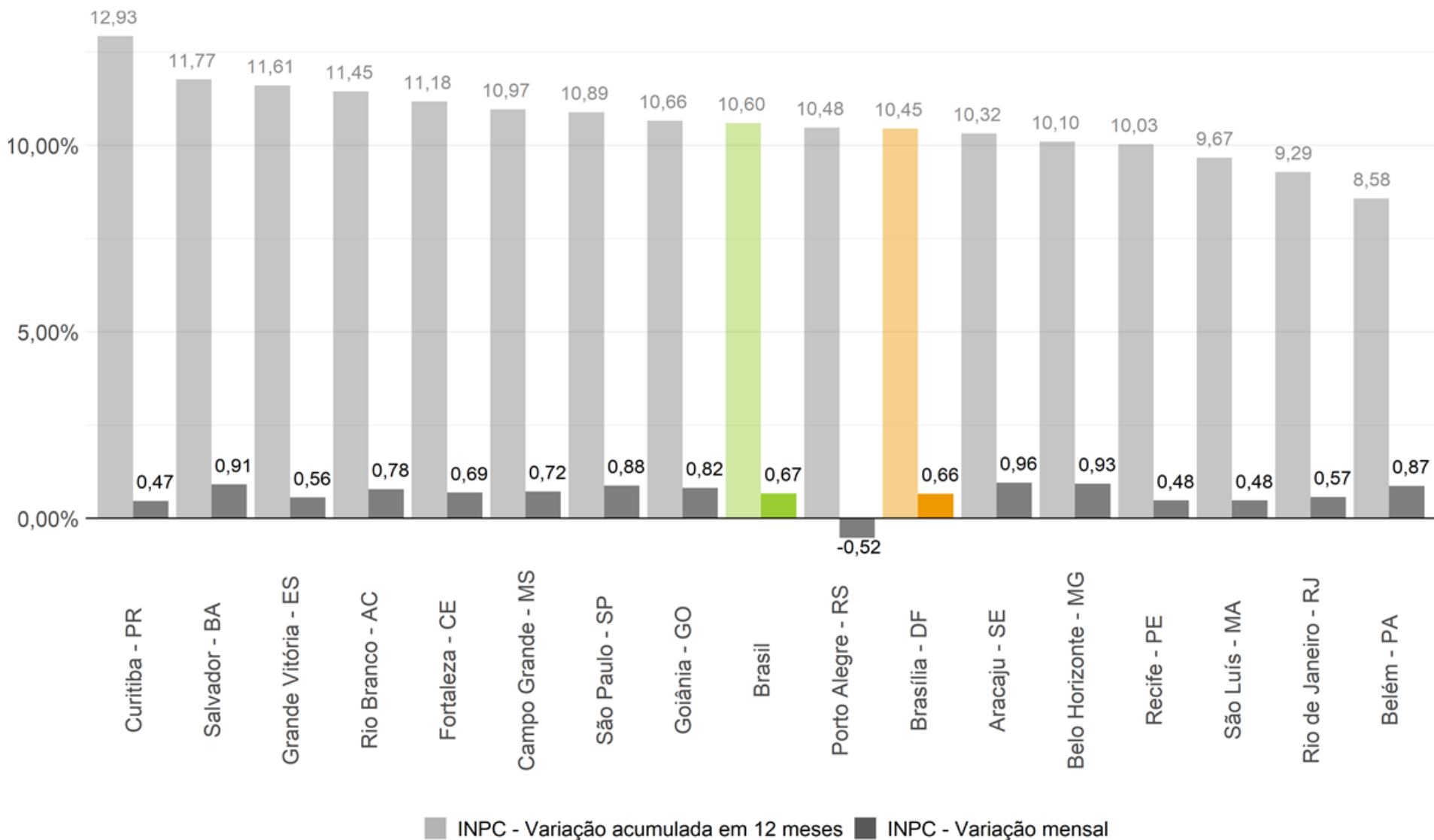

ÍNDICE NACIONAL DE PREÇOS AO CONSUMIDOR

Variação mensal dos preços (%) e contribuições para o índice geral (p.p.), por grupo – Distrito Federal

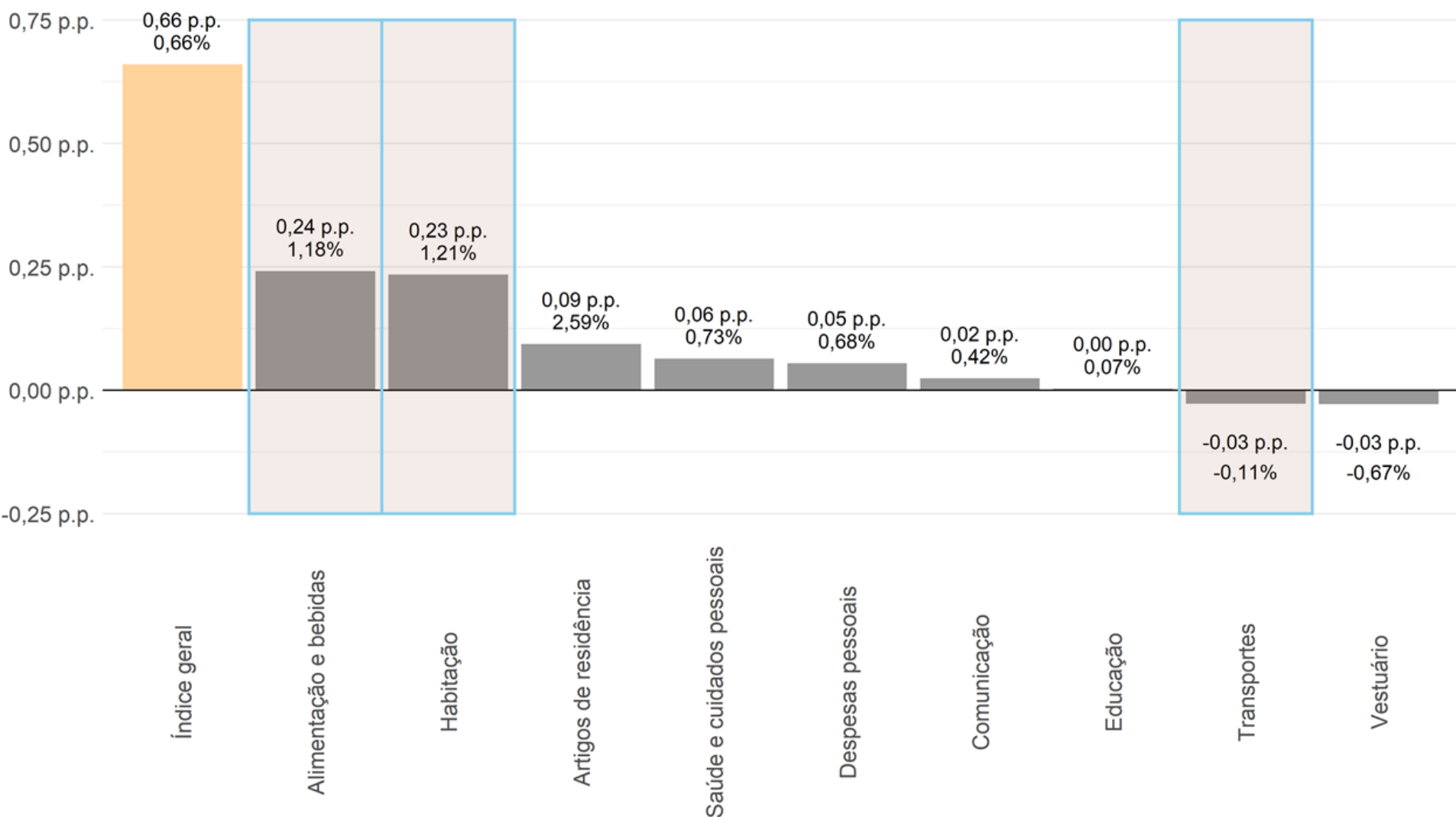

ÍNDICE NACIONAL DE PREÇOS AO CONSUMIDOR

Subitens com as maiores (azul) e menores (laranja) contribuições para o índice geral acumulado no ano (p.p.) – Distrito Federal

Subitens do INPC	Variação (%)	Contribuição (p.p.)
Energia elétrica residencial	2,08	0,10
Seguro voluntário de veículo	7,34	0,09
Automóvel usado	2,98	0,08
Aluguel residencial	1,00	0,08
Conserto de automóvel	2,29	0,05
Hospedagem	-3,05	-0,01
Vestido	-2,84	-0,01
Aparelho telefônico	-2,18	-0,03
Passagem aérea	-14,37	-0,09
Gasolina	-2,01	-0,19

ÍNDICE NACIONAL DE PREÇOS AO CONSUMIDOR

Comparação da contribuição acumulada em 12 meses para o índice geral (p.p.), por grupo, entre o IPCA e o INPC – Distrito Federal

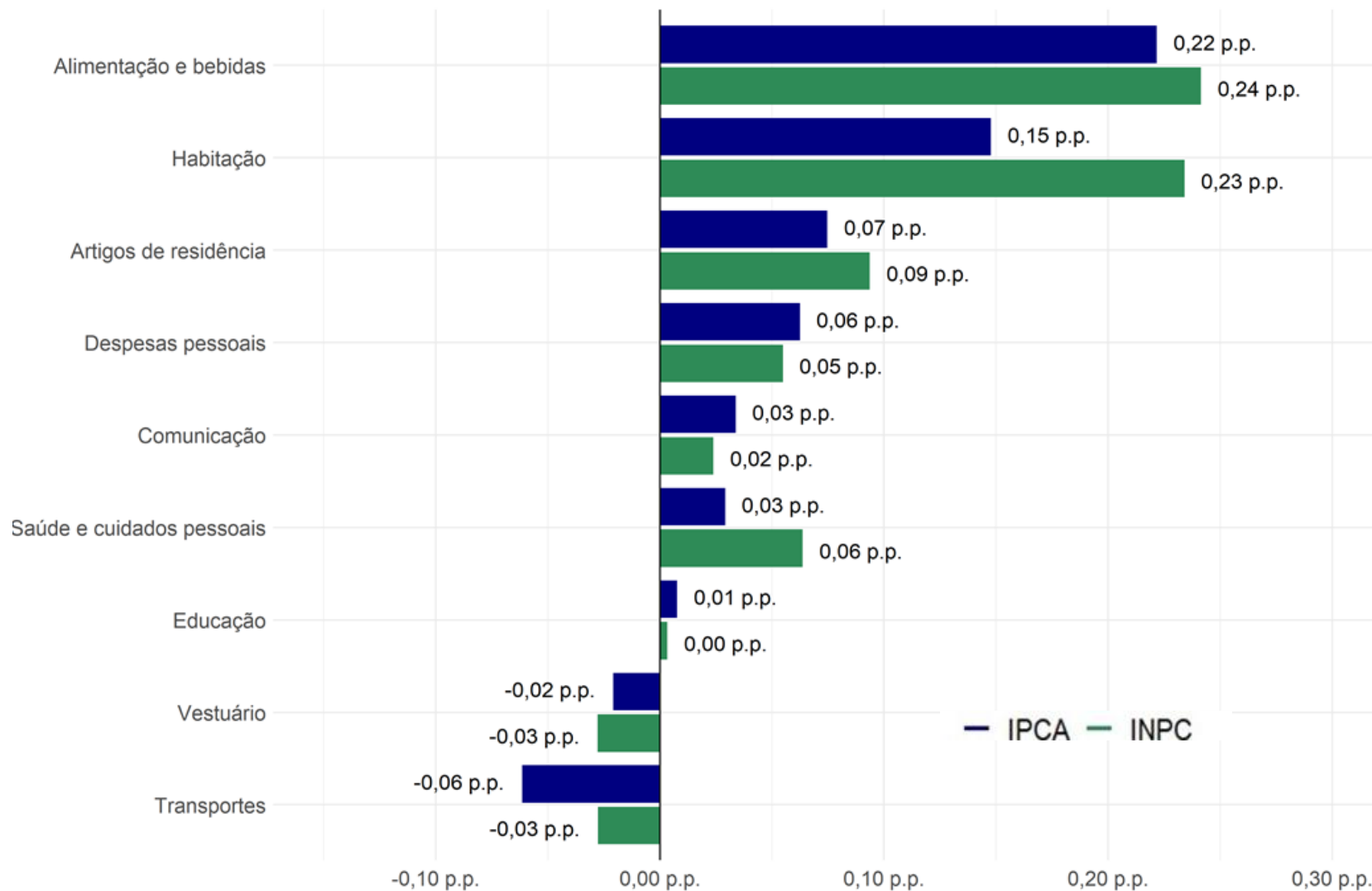

ÍNDICE NACIONAL DE PREÇOS AO CONSUMIDOR

Comparação da variação acumulada em 12 meses dos preços (%)
entre o IPCA e o INPC – Distrito Federal

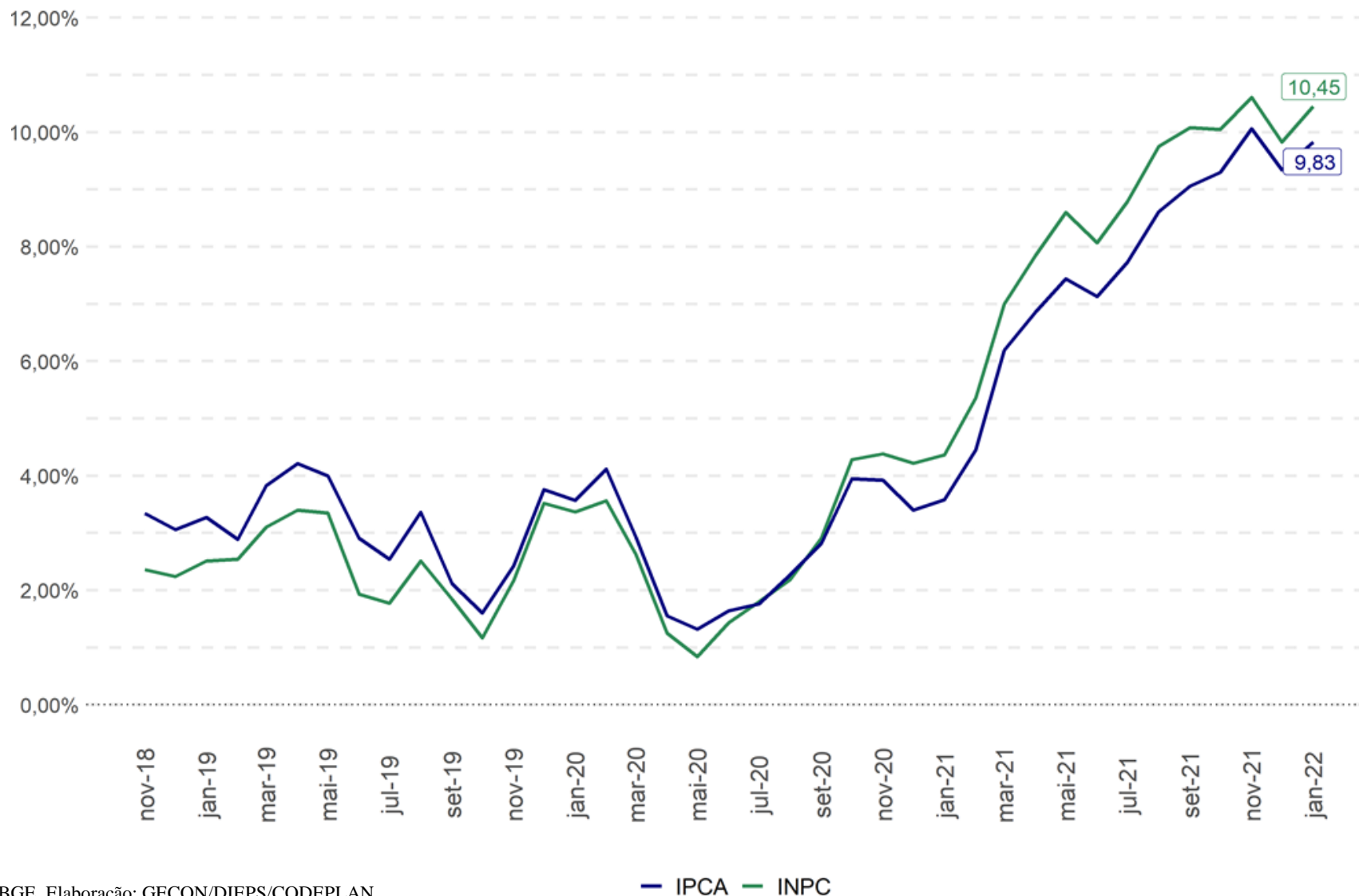



Análises adicionais

ANÁLISES ADICIONAIS

Gasolina – Inflação mensal e acumulada em 12 meses – Distrito Federal – janeiro de 2021 a janeiro de 22

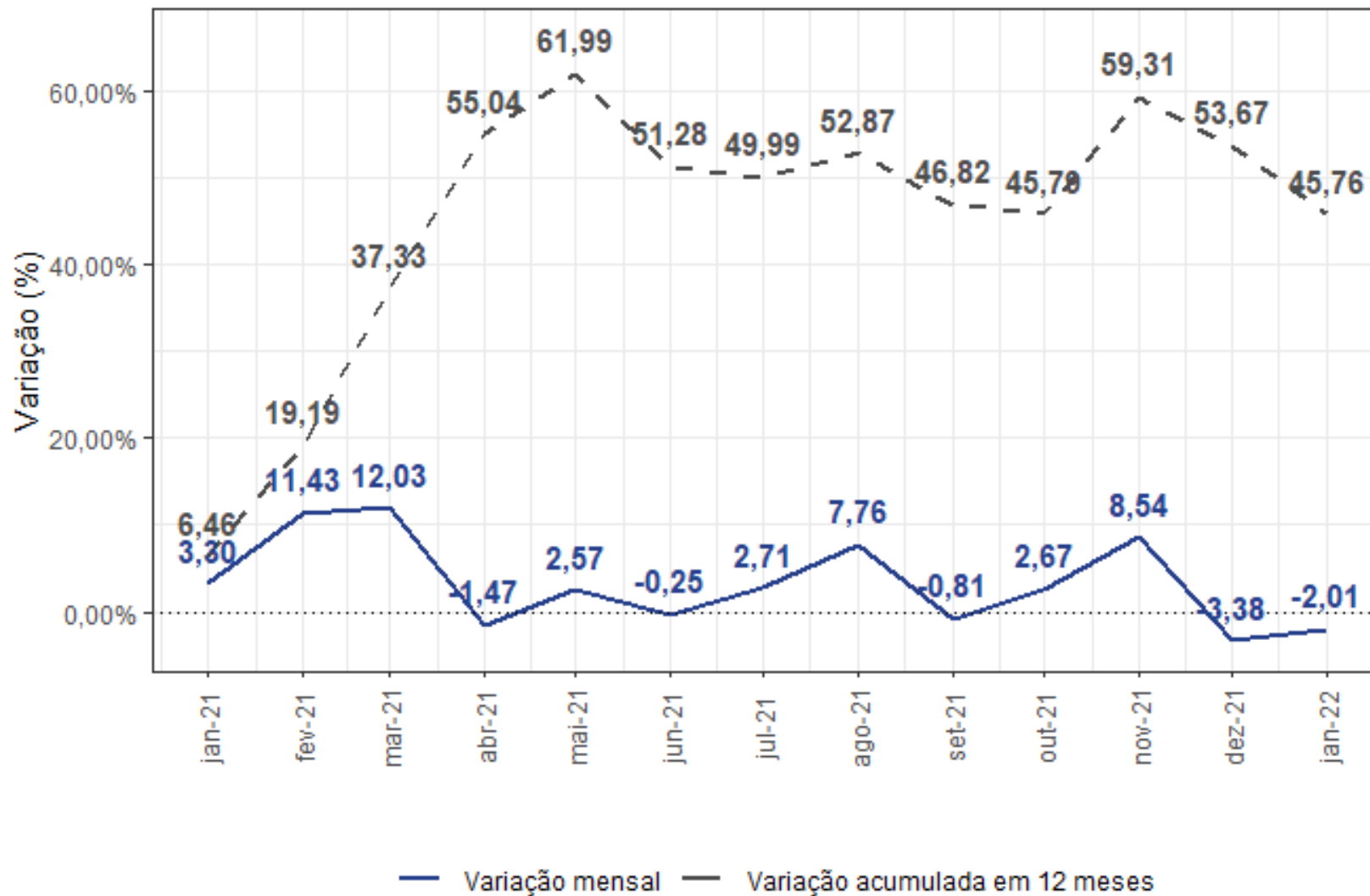

ANÁLISES ADICIONAIS

Energia elétrica residencial – Inflação mensal e acumulada em 12 meses – Distrito Federal – janeiro de 2021 a janeiro de 2022

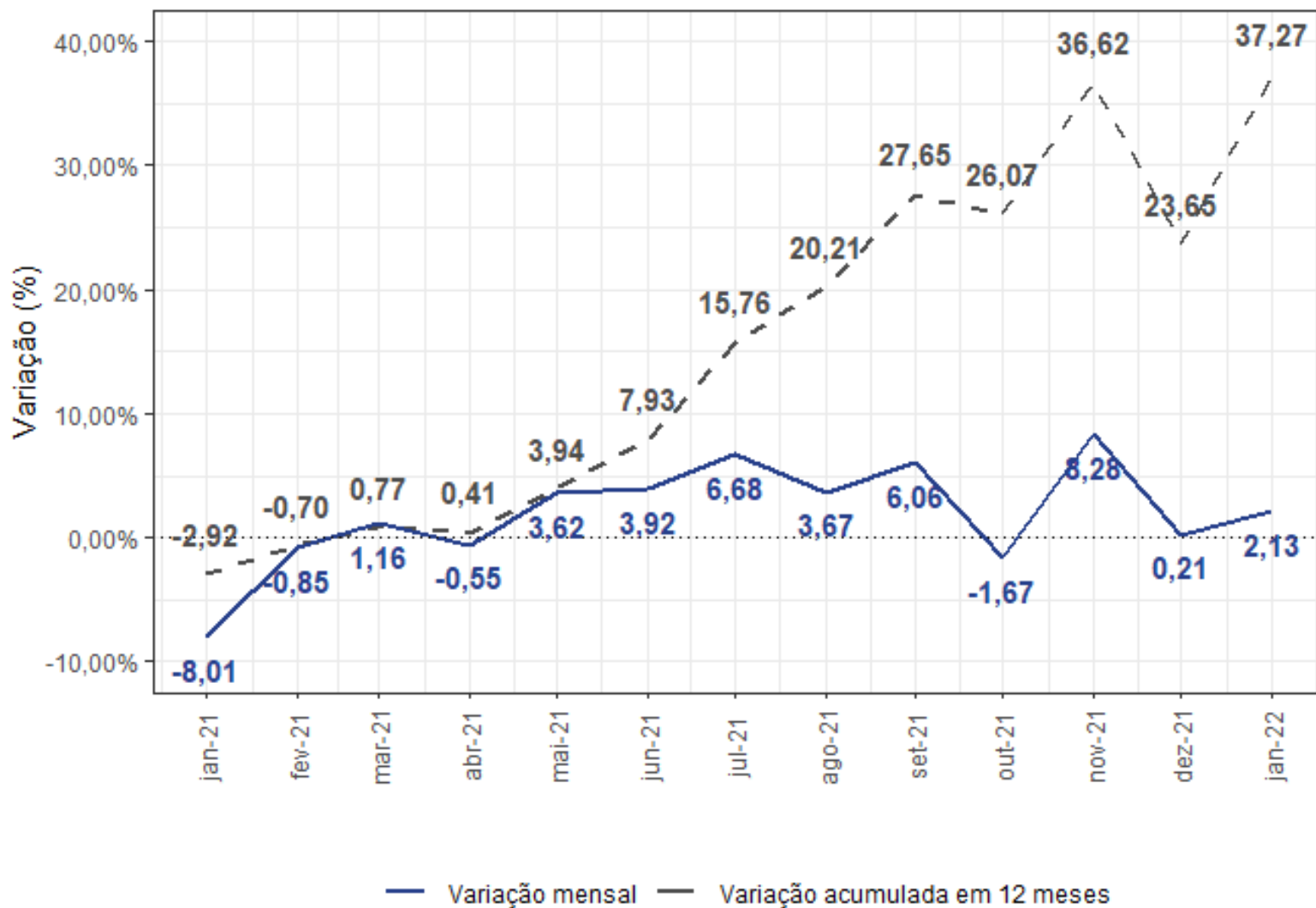

ANÁLISES ADICIONAIS

Passagem aérea – Sazonalidade da inflação mensal e inflação média por mês – Distrito Federal – janeiro de 2012 a janeiro de 2022

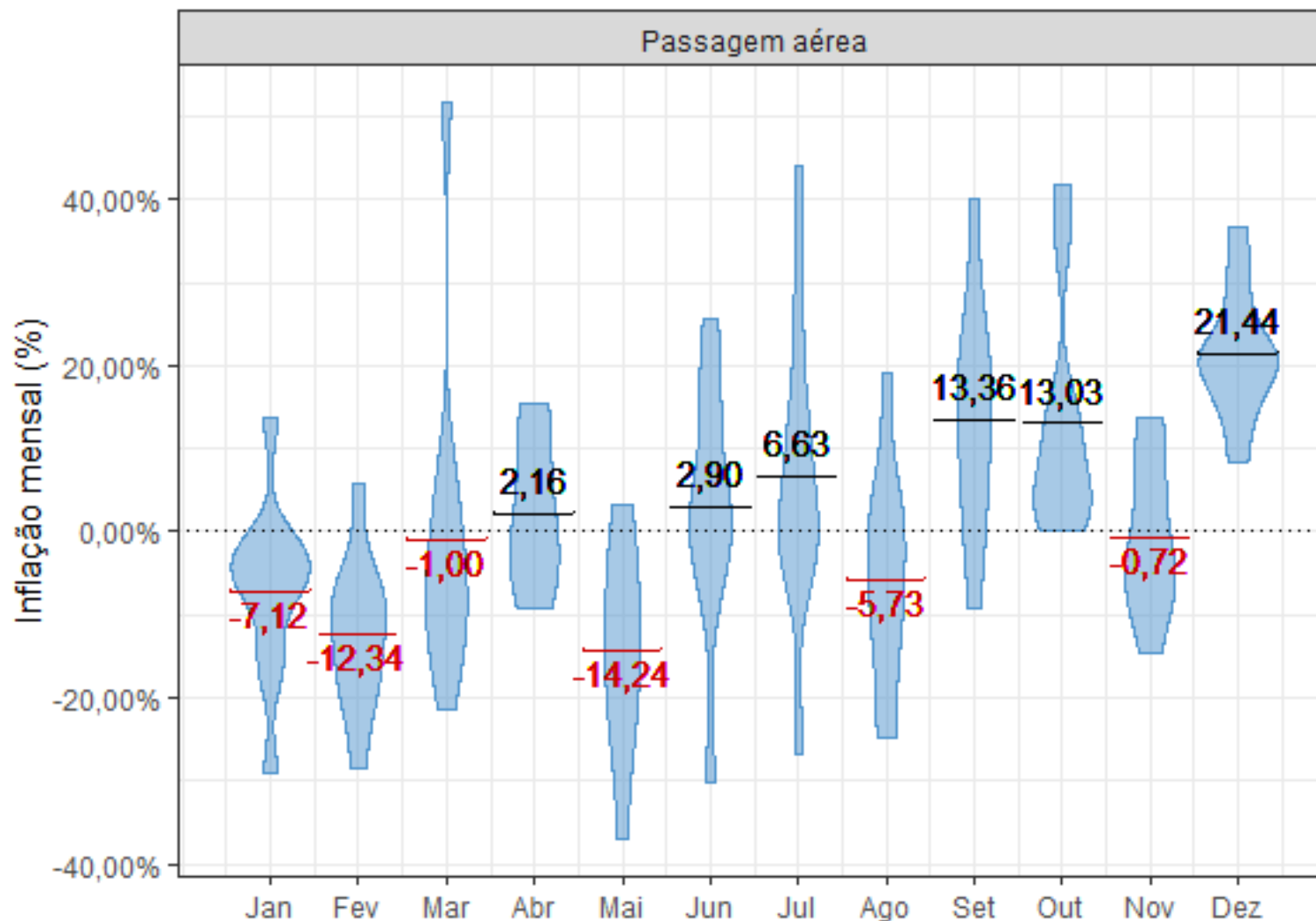

ANÁLISES ADICIONAIS

IPCA – Índice observado e valores projetados – Janeiro de 2021 a dezembro de 2022

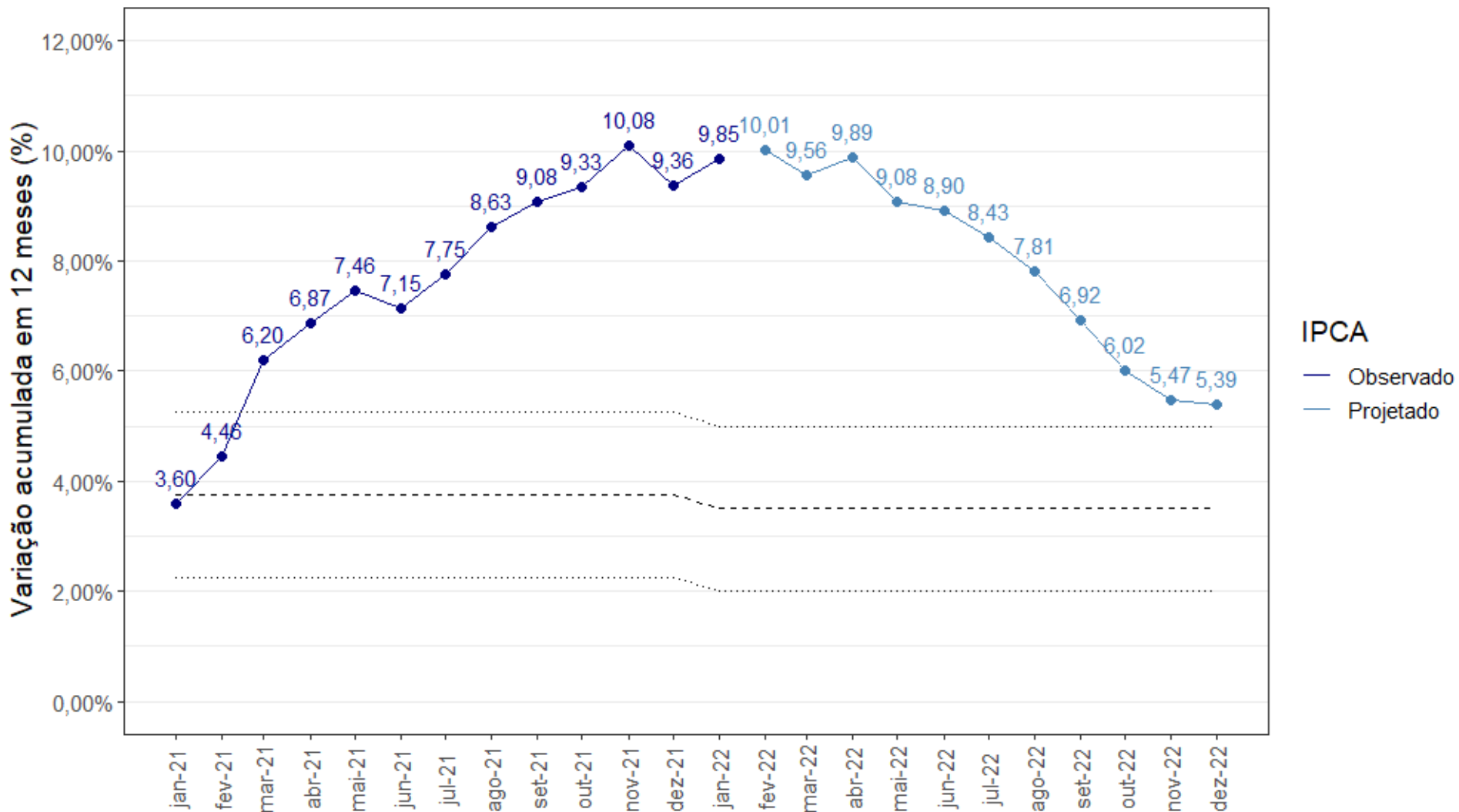



Considerações finais

CONSIDERAÇÕES FINAIS

- **Inflação de janeiro de 2022**
 - IPCA do DF registra inflação de **+0,49%** em janeiro, **quarto menor resultado** entre as regiões pesquisadas pelo IBGE. O resultado nacional foi de **+0,54%**. No acumulado em 12 meses, apresenta a terceira menor inflação, com **+9,83%**;
 - INPC apresenta variação de **+0,66%**, sendo a **sétima menor variação** no mês. No acumulado em 12 meses (**+10,45%**), permanece na mesma colocação;
 - A alta do IPCA no ano veio principalmente dos grupos de **Alimentação e bebidas** (**+0,22 p.p.**) e **Habitação** (**+0,15 p.p.**). Os **Transportes** (**-0,06 p.p.**) seguraram uma maior alta no mês, impulsionados por uma queda de **2,01%** no preço da *Gasolina* (**-0,19 p.p.**) e de **14,37%** na *Passagem aérea* (**-0,16 p.p.**).
 - O índice de difusão no ano foi de **64,9%**, com sete dos nove grupos de produtos monitorados pelo IBGE apresentando alta em seus preços em 2021;
 - Entre as faixas de renda, a faixa **Baixa** apresentou uma inflação de **0,56%** no mês, a **Média-baixa** de **0,44%**, a **Média-alta** de **0,34%** e a **Alta** de **0,10%**.
- **Para o próximo mês**
 - Instabilidade política e incerteza quanto as reformas fiscal e administrativa
 - Possibilidade de aumento da taxa de juros dos Estados Unidos
 - Elevação da taxa de juros, Selic, com possibilidade de manutenção do câmbio e desestímulo ao crescimento econômico.
 - **Expectativa de sazonalidade** para fevereiro.

Obrigado

Diretoria de Estudos e Pesquisas Econômicas - **DIEPS**

Gerência de Contas e Estudos Setoriais – **Gecon**

<http://economia.codeplan.df.gov.br/>



Secretaria de Economia
do Distrito Federal

codeplan
COMPANHIA DE PLANEJAMENTO DO DISTRITO FEDERAL